

# ATLANTIC TRAVEL & TOURS

## VIAGGI D'ATMOSFERA SULLE ACQUE

---

NORD EUROPA - BROCHURE  
ISPIRAZIONALE

[WWW.VISITATLANTICTRAVELTOURS.COM](http://WWW.VISITATLANTICTRAVELTOURS.COM)



## DAL CEO

---

Cari viaggiatori,

Questa collezione nasce per chi sceglie di viaggiare sull'acqua in modo **autentico, attento e lontano dalle rotte turistiche più battute**. Abbiamo selezionato per il Nord Europa (Norvegia, Svezia, Finlandia, Paesi Bassi) esperienze in **vela, catamarano, motoscafo, motor yacht e crociere** che, per **atmosfera, stagione e stile** vanno oltre le rotte convenzionali: un viaggio tra luce, silenzi e paesaggi d'acqua che parlano all'anima. Le proposte sono pensate per ispirare categorie speciali di viaggiatori:

- **Coppie in viaggio di nozze o per anniversari, in cerca di silenzi e meraviglia**
- **Senior e over 65, alla ricerca di comfort, bellezza e stimoli**
- **Persone con disabilità, con percorsi accessibili e curati nei dettagli**
- **Studenti, con esperienze che uniscono apprendimento, osservazione e avventura**

Lasciatevi ispirare. Noi siamo pronti a guidarvi verso **nuovi orizzonti** accompagnandovi in ogni fase, dalla progettazione alla realizzazione, assicurando **flessibilità, qualità** e un **forte valore culturale**.

Scegliete Atlantic Travel & Tours per trasformare i vostri viaggi in occasioni memorabili di crescita e confronto.



*Steve Tabacchi*

DR. STEVE TABACCHI  
CEO - FONDATORE  
ATLANTIC TRAVEL & TOURS

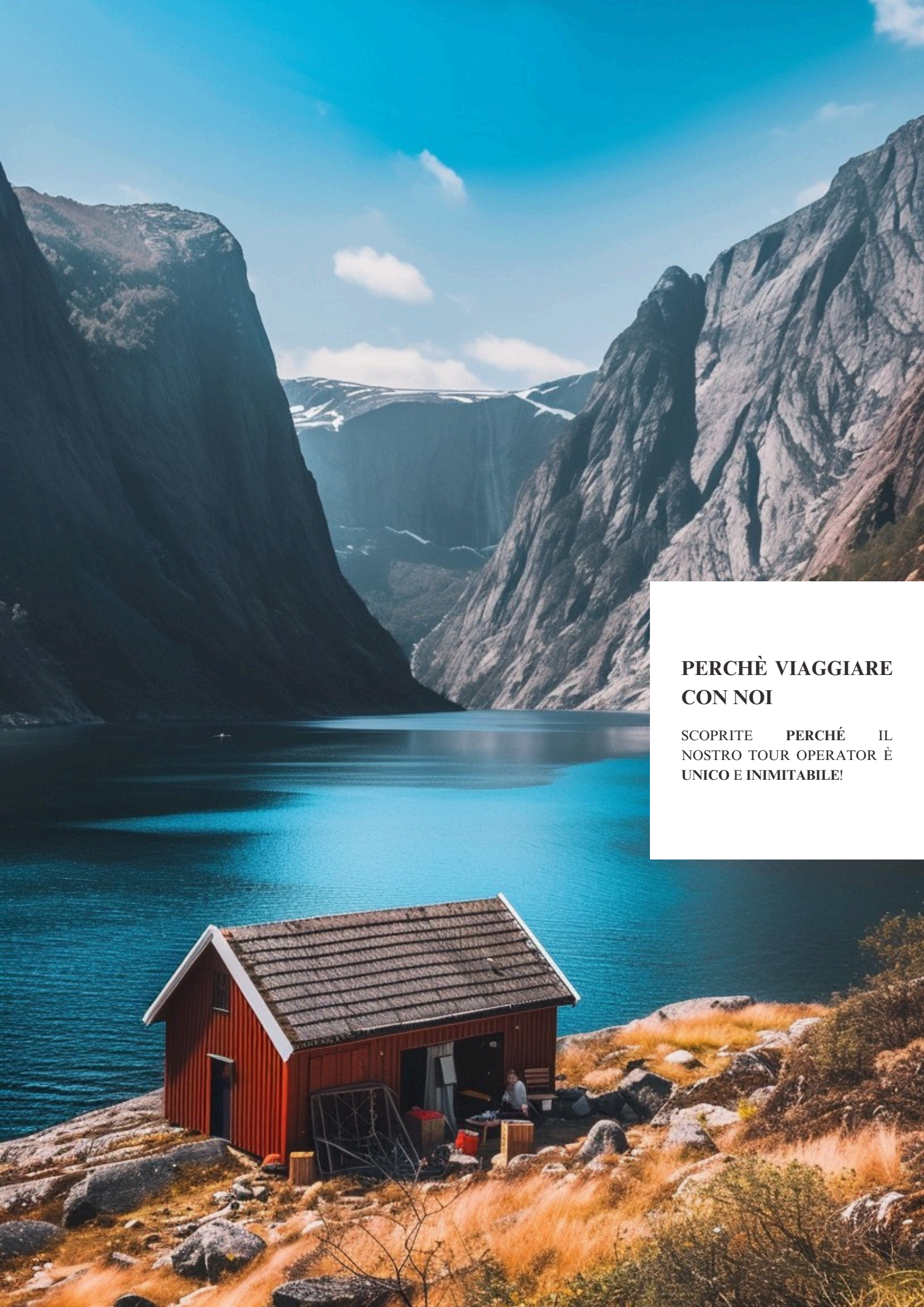

## **PERCHÈ VIAGGIARE CON NOI**

**SCOPRITE PERCHÈ IL  
NOSTRO TOUR OPERATOR È  
UNICO E INIMITABILE!**

# ORGANIZZIAMO ITINERARI CON LE SEGUENTI **IMBARCAZIONI**



## VELA

- ✔ NOLEGGIO
- ✔ TOURS SU MISURA CON COMANDANTE



## MOTOSCAFO

- ✔ NOLEGGIO
- ✔ TOURS SU MISURA CON COMANDANTE



## CATAMARANO

- ✔ NOLEGGIO
- ✔ TOURS SU MISURA CON COMANDANTE



## MOTOR YACHT

- ✔ NOLEGGIO
- ✔ TOURS SU MISURA CON COMANDANTE



## NAVE

- ✔ CROCIERE OLTRE I CONFINI DEL TURISMO TRADIZIONALE

# ROTTES ESCLUSIVE PER EMOZIONI AUTENTICHE

## ITINERARI SETTIMANALI IN VELA, MOTOSCAFO, CATAMARANO E MOTOR YACHT

Organizziamo itinerari settimanali in barca a vela, motoscafo, catamarano e motor yacht, interamente su misura per soddisfare esigenze specifiche. Le nostre proposte sono ideali per viaggi di nozze esclusivi, celebrazioni di anniversari indimenticabili e soggiorni pensati per gruppi di over 65, persone con disabilità e studenti. Ogni esperienza è curata nei minimi dettagli, con attenzione a comfort, accessibilità e autenticità del viaggio.

## CROCIERE

Le crociere attentamente selezionate, si distinguono per itinerari unici, lontani dalle rotte turistiche più battute, perfette per viaggiatori in cerca di autenticità. Ogni partenza è preceduta da un'esperienza precrociera originale, che include luoghi insoliti e attività fuori dal comune. Le proposte sono studiate per viaggi di nozze, anniversari, gruppi di over 65, persone con disabilità e studenti, con l'obiettivo di offrire un viaggio davvero inclusivo, coinvolgente e memorabile.



# VIAGGI SU MISURA PER TUTTI



## I NOSTRI ITINERARI DI VIAGGIO

Organizziamo esclusivamente itinerari per viaggi innovativi e originali fuori dai sentieri battuti del turismo di massa. Desideriamo che ciascun cliente sia il protagonista del suo viaggio

## LE NOSTRE CLASSI DI VIAGGIO

Organizziamo viaggi per le seguenti classi:

- **FIRST**
- **PREMIUM**
- **ECONOMY**

# CATEGORIE DI VIAGGIATORI



## VIAGGI DI NOZZE

Uno degli eventi più belli e importanti della vita, merita di essere celebrato con il massimo dell'attenzione e una cura impeccabile per ogni dettaglio!



## ANNIVERSARI

Non lasciatevi sfuggire l'occasione unica di celebrare e rinnovare il vostro legame d'amore in un ambiente perfetto per l'occasione con una eventuale cerimonia di rinnovo dei voti matrimoniali laddove disponibile



## DISABILI - GRUPPI E INDIVIDUALI

La vita è un'esperienza da vivere appieno, senza alcuna eccezione! Siamo qui per offrirvi il nostro supporto nell'organizzazione di viaggi personalizzati, pensati per soddisfare ogni esigenza legata alle diverse disabilità



## SENIOR - GRUPPI E INDIVIDUALI

Il momento perfetto per vivere appieno la vita e scoprire il mondo è adesso, insieme a amici, ex colleghi e familiari! Non perdetevi l'opportunità di creare ricordi indimenticabili!



## STUDENTI

Navigare è imparare senza accorgersene: ogni rotta è una lezione viva tra paesaggi, culture e natura. Che tu ami la biologia, la storia o l'arte, c'è sempre un itinerario che parla la tua lingua.

# CHECK IN E BAGAGLIO REGISTRATO PRIORITARIO

Dite addio alle lunghe attese al check-in! Con il nostro servizio di check-in prioritario, potrete ritirare la vostra carta d'imbarco e lasciare il bagaglio registrato in un batter d'occhio! Siamo sempre pronti a offrirvi questa opzione, in base alla disponibilità delle compagnie aeree, per rendere i vostri viaggi ancora più confortevoli, sia che viaggiate in premium che in economy class. **Non perdetevi tempo, scegliete il comfort!**

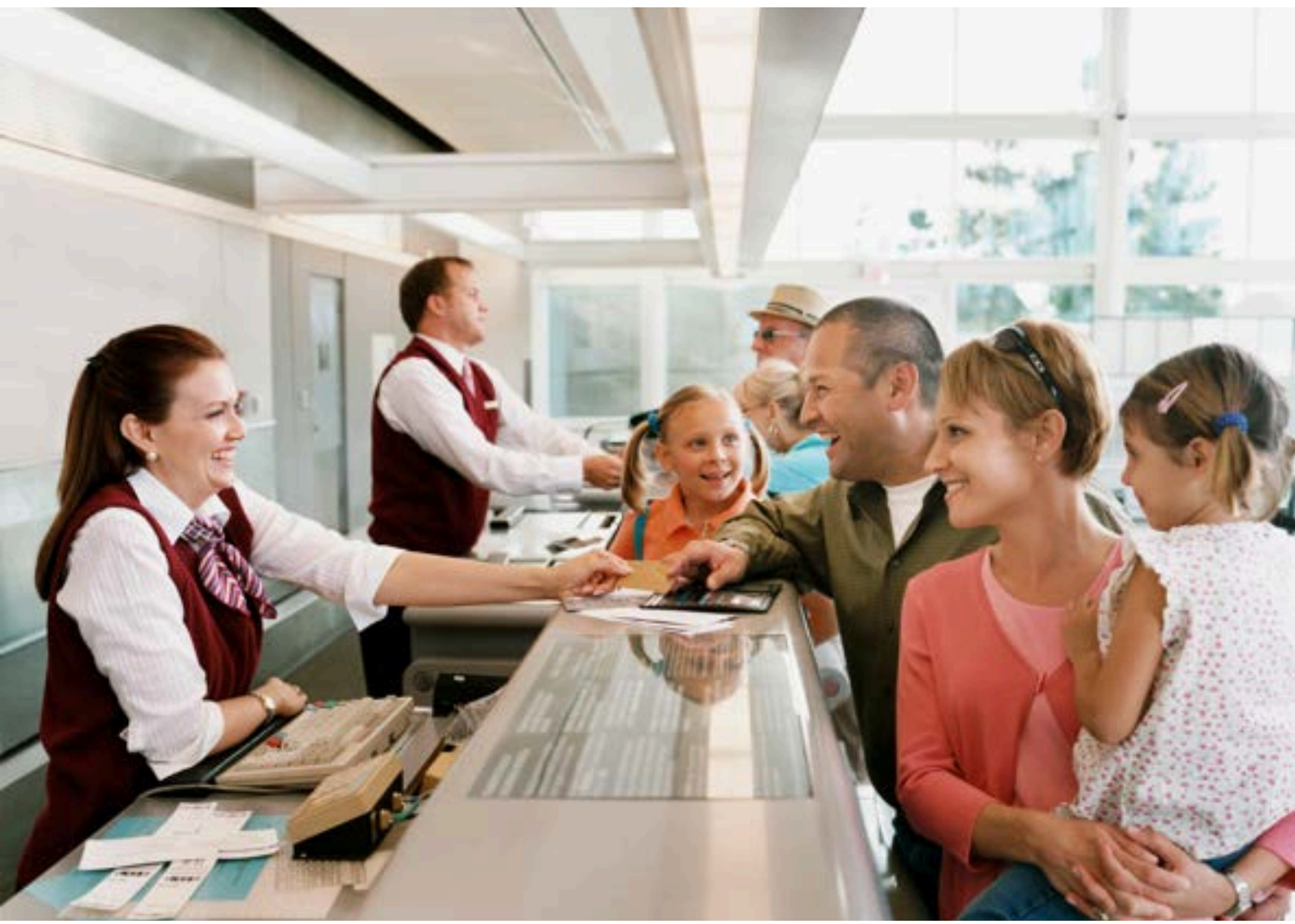

# ELIMINATE LE CODE IN AEROPORTO CON IL SERVIZIO FAST TRACK



Sappiamo quanto possa essere frustrante aspettare a lungo in aeroporto per i controlli di sicurezza! Per questo motivo, ci impegniamo a includere sempre nei nostri viaggi l'accesso alla corsia preferenziale, così potrete saltare la coda e godervi il vostro tempo senza stress.

Il servizio è disponibile in base alla disponibilità di ciascun aeroporto, quindi non possiamo garantirne sempre la presenza. Tuttavia, siamo lieti di informarvi che è stato implementato nella maggior parte degli aeroporti da noi utilizzati. **Non perdetevi questa opportunità!**





# COMFORT NELLE LOUNGES AEROPORTUALI

Un tempo riservate esclusivamente ai passeggeri di business e first class, oggi le lounges aeroportuali sono accessibili anche a chi viaggia in altre classi! Offriamo il massimo del comfort e del lusso per rendere la vostra esperienza in aeroporto indimenticabile. Nei nostri pacchetti viaggio, cerchiamo sempre di includere l'accesso a queste esclusive aree nei punti di partenza e arrivo (compatibilmente con la disponibilità degli aeroporti e delle compagnie aeree). Rilassatevi, gustate prelibatezze culinarie, sorsegiate bevande raffinate e approfittate di docce rinfrescanti, il tutto in ambienti eleganti e silenziosi. **Non perdetevi questa opportunità unica!**





	AUD	7.01
	NZD	5.05
	JPY	0.0913
	GBP	11.23
	EUR	9.71
	SGD	5.35
	CHF	7.00



# ALTRI SERVIZI

LE NOSTRE ECCELLENTI  
PARTNERSHIP CON I VARI  
FORNITORI CI PERMETTONO  
DI OFFRIRE AI NOSTRI  
CLIENTI IL MEGLIO DEI  
SEGUENTI SERVIZI

**SPEDIZIONE ANTICIPATA BAGAGLI**  
**VISTI TURISTICI**  
**CAMBIO DI VALUTA**  
**POLIZZE ASSICURATIVE**



## **UNA PERSONA GRATIS OGNI 15 PAGANTI**

Approfittate della nostra formula **sempre attiva**. Se avete la possibilità di portare **in una crociera almeno 15 persone** una persona avrà il viaggio **gratis**. Provate a pensare a qualsiasi persona che potrebbe essere interessata tra parenti, amici, colleghi di lavoro o altri e ricordate che se avete bisogno di un accompagnatore o guida turistica che possa assistere voi e il vostro gruppo per tutta la durata del tour possiamo offrire anche questo servizio

# VIAGGIA SEMPRE CON UNO SCONTO ESCLUSIVO!

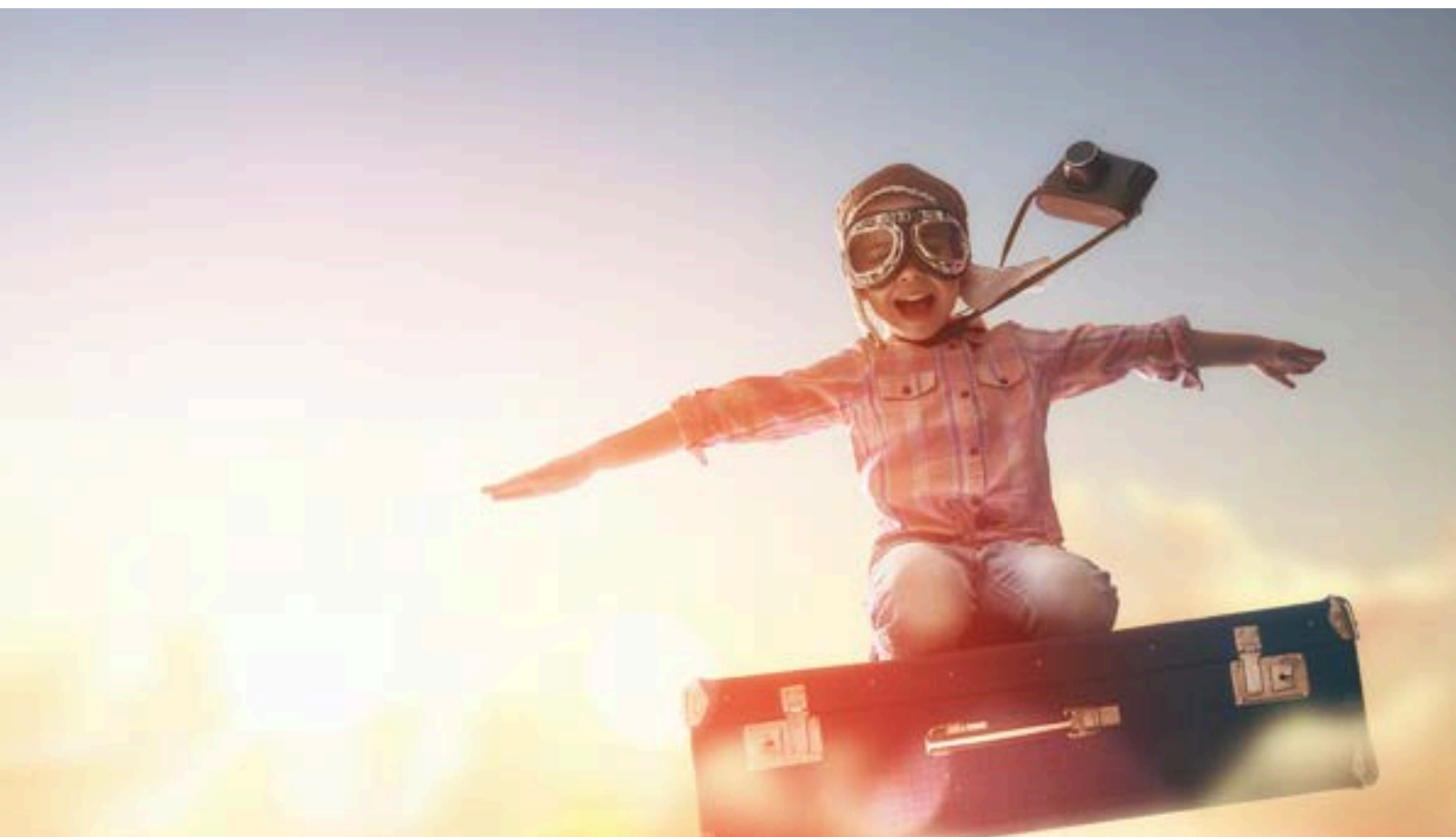

**-20%**

- **ATTIVO TUTTO L'ANNO**
- **PER TUTTE LE CATEGORIE DI VIAGGIATORI**
- **NESSUN LIMITE DI SPESA MINIMO RICHIESTO**



# FOTOGRAFO VIAGGI

PER UN TOUR DA RICORDARE  
PER SEMPRE



Alcuni viaggi sono speciali: un viaggio di nozze, un anniversario di matrimonio con rinnovo dei voti matrimoniali oppure un momento per stare insieme con cari amici o parenti. Occasioni belle come quelle appena menzionate saranno ricordate mediante delle fotografie e video professionali. Se siete interessati ad includere nel vostro prossimo viaggio questa opzione, siamo felici di poter offrire il nostro supporto con fotografi che potranno rendere il vostro viaggio un ricordo duraturo.

# VIAGGIARE CON ANIMALI DOMESTICI

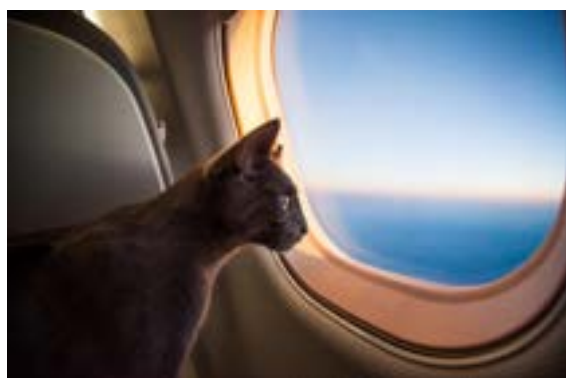

Desiderate partire ma non sapete a chi lasciare il vostro amico/a a quattro zampe? Perché non portare anche lui / lei a divertirsi con voi? Del resto è parte integrante della vostra famiglia. Organizziamo viaggi su misura in base alla disponibilità anche per questa circostanza particolare

## SERVIZI DISPONIBILI

- **TRASPORTI**
- **ALLOGGI**
- **SERVIZIO DI PET SITTER**
- **POLIZZA ASSICURATIVA VIAGGIO PER ANIMALI**

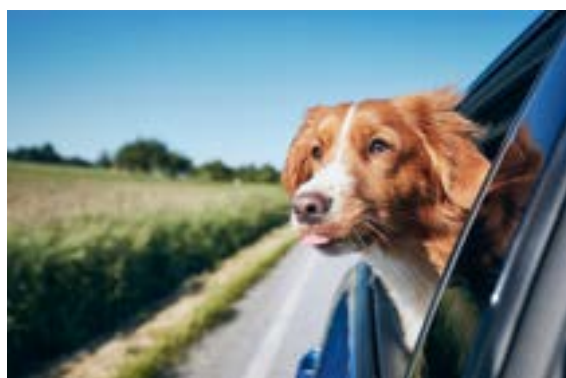

**SERVIZIO ATTUALMENTE DISPONIBILE PRINCIPALMENTE IN VIAGGI SU BARCHE A VELA, CATAMARANI, MOTOSCAFI E MOTOR YACHT**

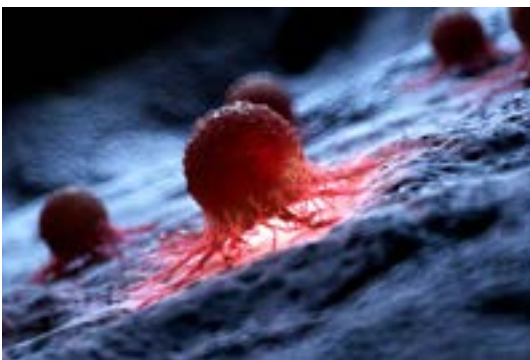

## **IL NOSTRO SOSTEGNO PER LA SALVAGUARDIA DEL PIANETA E LA RICERCA SUL CANCRO**

CON I NOSTRI VIAGGI, VOGLIAMO  
OFFRIRE AI NOSTRI CLIENTI  
L'OPPORTUNITÀ DI CONTRIBUIRE PER  
ORGANIZZAZIONI SENZA SCOPO DI LUCRO  
IMPEGNATE A RISOLVERE I SEGUENTI  
PROBLEMI GLOBALI

- CONSERVAZIONE DELLA FLORA -  
FAUNA
- RISCALDAMENTO GLOBALE
- RICERCA SUL CANCRO



## **ITINERARI MODELLO**

**I NOSTRI ITINERARI PER  
ISPIRARVI E PER POTER  
CREARE UN'AVVENTURA AL  
DI FUORI DAI SOLITI  
PERCORSI DEL TURISMO DI  
MASSA**

# NORVEGIA

**TRA FIORDI REMOTI, COSTE ARTICHE E  
COMUNITÀ CHE VIVONO IL MARGINE**

Dalla costa frastagliata di Kristiansand alle isole segrete delle Lofoten, fino alle distese ghiacciate delle Svalbard, la Norvegia offre un mosaico di geografie estreme dove il paesaggio non è solo sfondo, ma protagonista. Navigare tra queste acque significa attraversare rotte millenarie segnate da pescatori, balenieri e migranti, in territori dove il tempo ha un altro ritmo e la luce plasma ogni esperienza.

Tra villaggi galleggianti, scogliere popolate da uccelli artici e baie accessibili solo via mare, si entra in contatto con un'umanità che ha saputo trasformare l'isolamento in forza, e con una natura che chiede rispetto e meraviglia. Le crociere artiche e i piccoli yacht costieri diventano qui strumenti per leggere il territorio, ascoltarne le storie, e scoprire un nord che è molto più di ghiaccio e silenzio: è un laboratorio di adattamento, sostenibilità e memoria viva





# KRISTIANSAND E DINTORNI - TRA COSTE NASCOSTE, VILLAGGI DI PESCATORI E NATURA INTATTA

ITINERARIO SETTIMANALE IN VELA, MOTOSCAFO, CATAMARANO E MOTOR YACHT

STAGIONE IDEALE: DA MAGGIO A SETTEMBRE

ADATTO A:

- COPPIE IN VIAGGIO DI NOZZE O ANNIVERSARIO AMANTI DELLA NATURA E DEL MARE ALLA RICERCA DI QUIETE E PAESAGGI AUTENTICI
- SENIOR / OVER 65 DESIDEROSI DI RITMI RALLENTATI E NATURA RIGOGLIOSA
- FAMIGLIE IN CERCA DI ESPERIENZE ORIGINALI E NATURA AUTENTICA
- PERSONE CON DISABILITÀ, SE A BORDO DI CATAMARANI O MOTORYACHT ATTREZZATI
- STUDENTI INTERESSATI A ECOLOGIA MARINA, FOTOGRAFIA NATURALISTICA E CULTURA ARTIGIANALE LOCALE
- AMANTI DELLA FOTOGRAFIA, DELLA FAUNA MARINA E DELLA CULTURA NORDICA

Partendo dal porto vivace e ricco di storia di **Kristiansand**, si naviga subito verso **Flekkerøy**, un'isola vicina dove spiagge di sabbia fine, sentieri costieri e roccaforti storiche invitano a passeggiate e snorkeling nelle acque cristalline. Proseguendo lungo l'arcipelago poco conosciuto di **Kvåsefjorden**, si fanno soste in villaggi di pescatori come **Høvåg**, dove mercati del pesce e botteghe artigiane raccontano storie di una cultura viva e autentica. Il viaggio continua verso **Lyngør**, definito uno dei villaggi più belli e meglio conservati della Norvegia, con le sue case di legno rosso affacciate su canali navigabili: qui è un piacere esplorare sentieri nascosti, visitare piccoli musei e gustare piatti tradizionali a base di pesce freschissimo. Navigando verso ovest si raggiunge la tranquilla isola di **Merdø**, con spiagge sabbiose e un antico faro, perfetta per picnic all'aperto e bagni rigeneranti nelle acque limpide, mentre gli amanti del kayak trovano nelle sue insenature silenziose un vero paradiso. La tappa successiva conduce al parco naturale di **Jomfruland**, luogo ideale per l'osservazione degli uccelli migratori e per lunghe passeggiate tra dune di sabbia e pinete, dove un faro storico e una comunità dedita alla pesca e all'agricoltura biologica completano un'esperienza di contatto autentico con la natura. Infine, la navigazione si conclude a **Risør**, città portuale affacciata sul fiordo, famosa per il suo festival di musica classica e per l'architettura in legno ben preservata, da cui partire per esplorazioni diurne verso piccole isole vicine come **Stangholmen**, perfette per un ultimo tuffo o una cena al tramonto in un'atmosfera intima e rilassata.





CODICE DI RIFERIMENTO  
**ATT - NORVEGIA - C 1**

## **ISOLE LOFOTEN - CROCIERA SETTIMANALE TRA FIORDI NASCOSTI, LUCI ARTICHE E VILLAGGI SOSPESI NEL TEMPO**

STAGIONALITÀ: DA GIUGNO A INIZIO SETTEMBRE

CATEGORIE DI VIAGGIATORI

- COPPIE IN VIAGGIO DI NOZZE O ANNIVERSARIO IN CERCA DI INTIMITÀ, SILENZIO E PAESAGGI MAGNETICI
- SENIOR / OVER 65 ATTIVI AFFASCINATI DALLA NATURA NORDICA E DAI PICCOLI BORGHI SUL MARE
- FAMIGLIE IN CERCA DI ESPERIENZE A MISURA D'UOMO TRA MARE, CULTURA E NATURA
- PERSONE CON DISABILITÀ
- STUDENTI INTERESSATI A FOTOGRAFIA NATURALISTICA, BIOLOGIA MARINA E CULTURE ARTICHE
- AMANTI DELLA FOTOGRAFIA, DELLA FAUNA MARINA E DELLA CULTURA INDIGENA

### **ESPERIENZA PRE CROCIERA**

Prima di salpare, il viaggio comincia con tre notti a **Nusfjord**, uno dei villaggi di pescatori più antichi e meglio conservati della Norvegia, dichiarato patrimonio culturale. Qui si soggiorna in tradizionali rorbuer restaurati, casette in legno sul mare un tempo dimora dei pescatori. Le giornate si trascorrono tra escursioni guidate lungo sentieri che abbracciano i fiordi, gite in kayak al tramonto, laboratori di cucina tradizionale con ingredienti locali e sessioni fotografiche in una delle cornici più iconiche della Norvegia settentrionale. Lontano dal turismo di massa, Nusfjord accoglie con silenzio, vento e racconti sospesi tra passato e presente. Una preparazione perfetta, intima e suggestiva per entrare nel ritmo della crociera.



### **RAGIONI PER ANDARE**

Questa crociera porta nel cuore delle **Lofoten** più autentiche e isolate, lontane dai porti più frequentati. Si naviga tra fiordi incastonati nella roccia e insenature raggiungibili solo via mare, con soste prolungate in luoghi come **Værøy, Røst e Henningsvær**, dove la vita segue ancora il ritmo del pescato e delle stagioni. Ogni approdo è occasione di incontro: si partecipa a piccole feste locali, si esplorano atelier di ceramica e fotografia, si passeggia tra scogliere abitate da pulcinella di mare o si partecipa a uscite in gommone per avvistare balene e aquile di mare. A bordo, guide naturalistiche e studiosi locali accompagnano la navigazione con racconti su geologia, artigianato e tradizioni. Una crociera per chi cerca un'immersione lenta e consapevole, tra luce artica, cultura viva e mare primordiale.



CODICE DI RIFERIMENTO  
**ATT - NORVEGIA - C 2**

## **ISOLE SVALBARD - CROCIERA SETTIMANALE AI CONFINI DEL MONDO, TRA GHIACCIAI, TUNDRA E FAUNA ARTICA**

**STAGIONALITÀ: DA METÀ GIUGNO A FINE AGOSTO**

### **CATEGORIE DI VIAGGIATORI**

- **COPPIE IN VIAGGIO DI NOZZE O ANNIVERSARIO CHE SOGNANO UN'AVVENTURA POLARE ROMANTICA E STRAORDINARIA**
- **SENIOR / OVER 65 CURIOSI DI PAESAGGI ESTREMI, ECOSISTEMI UNICI E SPEDIZIONI LEGGERE**
- **FAMIGLIE CON RAGAZZI ATTRATTI DA FAUNA ARTICA, GHIACCI E RACCONTI DI ESPLORATORI**
- **PERSONE CON DISABILITÀ**
- **STUDENTI INTERESSATI A GLACIOLOGIA, CLIMATOLOGIA, ETNOGRAFIE ARTICHE E SOSTENIBILITÀ**
- **AMANTI DELLA FOTOGRAFIA, DELL'OSSERVAZIONE FAUNISTICA E DELLE ROTTE ESTREME**

## **ESPERIENZA PRE CROCIERA**

Il viaggio comincia con tre notti a **Barentsburg**, il villaggio russo-minerario meno battuto dell'arcipelago, sospeso tra storia sovietica e resilienza artica. Qui si dorme in guesthouse con vista sui ghiacci e si partecipa a passeggiate guidate lungo la costa della tundra, tra renne, licheni e vecchie infrastrutture industriali riconvertite a centri culturali. Si visitano la centrale elettrica, la miniera inattiva e il centro di ricerca meteorologica, ma anche un microbirrificio artico e una piccola scuola per bambini locali. Tra silenzi immensi e simboli di resistenza, si entra nel vero spirito delle **Svalbard**: remoto, duro, autentico. Un'introduzione sorprendente, che prepara al viaggio in mare con un senso di presenza e meraviglia.



## **RAGIONI PER ANDARE**

Navigare tra le **Svalbard** è entrare in un mondo fuori dal tempo, dove il ghiaccio detta legge e ogni incontro con la natura è straordinario. Si esplora la costa occidentale dell'isola di **Spitsbergen**, con approdi in baie disabitate come **Magdalenefjorden**, **Ny-Ålesund** e **Liefdefjorden**. Tra calotte glaciali e tundra fiorita, si osservano trichechi, orsi polari, balene e volpi artiche, accompagnati da guide esperte e naturalisti a bordo. La nave si trasforma in una base mobile di esplorazione: ogni giorno sono previste escursioni in zodiac, conferenze tematiche, momenti di ascolto del silenzio e della luce che non tramonta mai. Una crociera rara, formativa, profonda. Per chi vuole vedere l'Artico, non solo attraversarlo.

# SVEZIA

**TRA ISOLE GRANITICHE, ARCIPELAGHI INFINITI E VILLAGGI SOMMERSI DAL VERDE**

La Svezia vista dal mare rivela un volto segreto, fatto di migliaia di isole disseminate tra Baltico e Kattegat, dove il paesaggio si fa intimo, discreto e mutevole. Navigare lungo queste coste significa accedere a comunità isolate, scogli ricoperti di licheni, fari dimenticati e villaggi dove il tempo si misura con il passaggio delle barche.

Dal profondo sud della Scania agli arcipelaghi di Göteborg e Stoccolma, ogni tratto di costa racconta storie di commerci, pirati, pescatori e artisti. Le crociere e gli itinerari in barca portano a scoprire orti comunitari sulle isole, saune galleggianti, sentieri nascosti e incontri autentici con chi abita questi luoghi senza clamore. Un viaggio tra natura e cultura, dove l'acqua è via di accesso ma anche orizzonte interiore: specchio di un paese che ha scelto di abitare il mare con rispetto e leggerezza

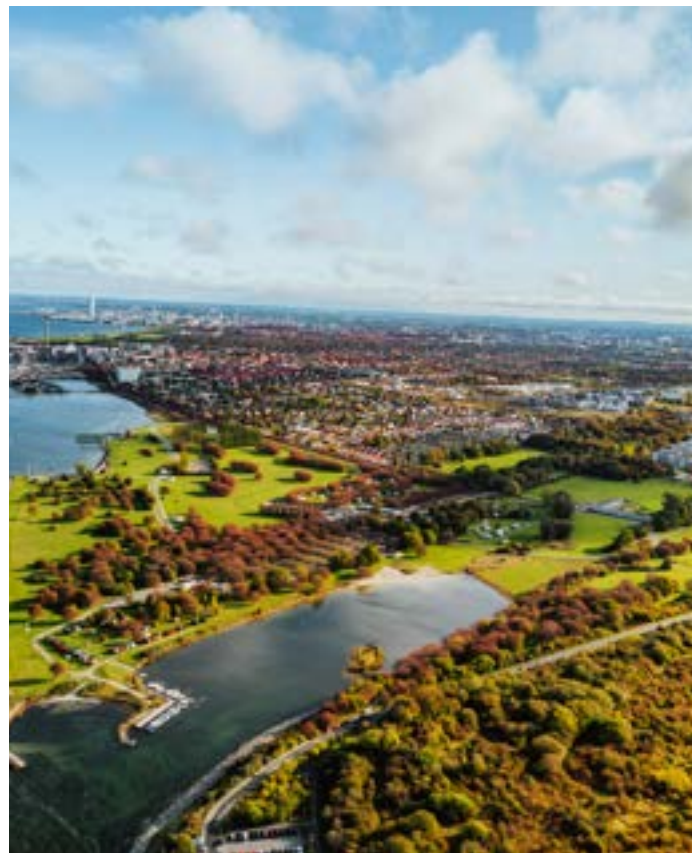



# SVEZIA – LA COSTA OCCIDENTALE TRA ARCIPELAGHI SILENZIOSI, VILLAGGI BOHÉMIEN E CULTURA DEL MARE NORDICO

ITINERARIO SETTIMANALE IN VELA, MOTOSCAFO, CATAMARANO E MOTOR YACHT

STAGIONE IDEALE: DA GIUGNO A SETTEMBRE

## ADATTO A:

- COPPIE IN VIAGGIO DI NOZZE O ANNIVERSARI AMANTI DELLA NATURA E DEL MARE, ALLA RICERCA DI QUIETE E PAESAGGI AUTENTICI
- SENIOR / OVER 65
- FAMIGLIE IN CERCA DI ESPERIENZE ORIGINALI E NATURA
- PERSONE CON DISABILITÀ, SU CATAMARANI O MOTORYACHT ATTREZZATI
- STUDENTI INTERESSATI A ECOLOGIA MARINA, FOTOGRAFIA NATURALISTICA E CULTURA ARTIGIANALE LOCALE
- AMANTI DELLA FOTOGRAFIA, DELLA FAUNA MARINA E DELLA CULTURA INDIGENA

Partendo dalla città portuale di **Marstrand**, elegante e poco battuta rispetto a Göteborg, la rotta costeggia le isole dell'arcipelago di **Bohuslän**, un labirinto marino di scogli granitici e villaggi colorati sospesi tra terra e mare. Dopo una prima notte in rada nei pressi di **Dyrön**, con i suoi sentieri costieri, saune naturali e cervi in libertà, si prosegue verso **Kåringön**, isola senza auto, con deliziosi caffè, mercatini dell'artigianato e un piccolo centro per la tutela delle foche. Il cuore del viaggio arriva tra le isole meno esplorate di **Väderöarna**, una riserva marina dove si possono osservare foche grigie, aquile di mare e fondali perfetti per snorkeling e immersioni. Si fanno tappe lente a **Fjällbacka**, patria della scrittrice Camilla Läckberg, dove tra le scogliere e i vicoli si respira un'atmosfera nordica autentica e culturale. Le ultime soste toccano le isole di **Tjörn** e **Orust**, con gallerie d'arte a cielo aperto, percorsi naturalistici, villaggi marinari fuori dal tempo e piccoli ristoranti che servono aringhe affumicate e pane dolce. Una navigazione lenta, riflessiva e immersiva, in un angolo di Svezia dove il turismo resta discreto e la vita ruota ancora attorno al ritmo del mare.





CODICE DI RIFERIMENTO  
**ATT - SVEZIA - C 1**

## **MAR BALTICO SVEDESE - CROCIERA SETTIMANALE TRA CITTÀ INVISIBILI, COSTE SEGRETE E CULTURA NORDICA SOMMERSA**

STAGIONALITÀ: DA GIUGNO A SETTEMBRE

CATEGORIE DI VIAGGIATORI

- COPPIE IN VIAGGIO DI NOZZE O ANNIVERSARIO IN CERCA DI ATMOSFERE INTIME, STORIA E SCENARI NORDICI MENO NOTI
- SENIOR / OVER 65 APPASSIONATI DI CITTÀ D'ACQUA, MUSEI DIFFUSI E NATURA DISCRETA
- FAMIGLIE CURIOSI DI TRADIZIONI LOCALI, ESPERIENZE LENTE E AMBIENTI MARINI ACCESSIBILI
- PERSONE CON DISABILITÀ
- STUDENTI INTERESSATI A STORIA BALTICA, ARCHITETTURA SOSTENIBILE E GEOGRAFIE URBANE ALTERNATIVE
- AMANTI DELLA FOTOGRAFIA, DELLA NAVIGAZIONE COSTIERA E DELLA CULTURA DEL NORD

### **ESPERIENZA PRE CROCIERA**

Tre notti nella cittadina di **Söderköping**, lungo il **Göta Kanal**, offrono un'introduzione perfetta alla Svezia meno conosciuta: qui si soggiorna in ex locande riconvertite in piccoli boutique hotel, si partecipa a mini-crociere fluviali su imbarcazioni storiche, si esplora in bicicletta il tracciato lungo il canale tra ponti levatoi e mulini. Gli abitanti raccontano storie di commercio antico e nuove forme di turismo locale, tra botteghe in legno e librerie d'acqua dolce. La sera si gustano piatti tradizionali nei ristoranti sulle chiatte, mentre le luci nordiche si specchiano nel canale. Un modo intimo, lento e narrativo per prepararsi al Baltico e alla sua rotta più segreta.



### **RAGIONI PER ANDARE**

Questa crociera nel Baltico svedese evita i grandi porti per privilegiare tappe intime e originali, come **Visby** sull'isola di **Gotland**, città medievale cinta da mura con attraenti festival culturali, e **Öland**, isola piatta e poetica con antichi mulini a vento e riserve ornitologiche. Si naviga tra isolotti abitati da foche, piccoli fari e parchi naturali marini protetti, con soste a **Kalmar**, dove il castello rinascimentale e il centro storico sono un laboratorio di convivenza tra passato e sostenibilità urbana. La nave diventa uno spazio di scoperta lenta, con conferenze a bordo su storia baltica e biodiversità, visite guidate a villaggi costieri e pranzi a base di specialità locali come il salmone affumicato o i formaggi dell'isola. Non mancano le passeggiate tra torbiere e foreste di betulle, le escursioni in bicicletta o kayak e momenti di contemplazione del paesaggio. Una crociera per chi vuole incontrare la Svezia in profondità, fuori dalle rotte dei grandi traghetti, e lasciarsi sorprendere dal fascino quieto e profondo del Baltico.

# FINLANDIA

## TRA ISOLE SOSPESE, SAUNE SUL MARE E RESILIENZE BALTICHE

Nel labirinto di isole dell'arcipelago finlandese, tra le baie della costa sud-occidentale e le comunità semiautonome delle Åland, si cela una geografia che parla di silenzio, continuità e piccole rivoluzioni quotidiane. Navigare in queste acque è un modo per entrare in relazione con un paesaggio fatto di granito e muschio, di mare calmo e vento gentile, dove ogni approdo è un incontro.

Le rotte percorrono territori poco battuti, tra villaggi invisibili alle mappe turistiche e insediamenti secolari che hanno scelto la lentezza come forma di resistenza. Ogni isola custodisce un sapere, una memoria, una comunità che ha imparato a convivere con l'acqua. Le crociere e gli itinerari in barca diventano viaggi nella luce nordica, tra piatti locali, boschi litoranei e progetti sostenibili. Una Finlandia che non si mostra, ma si rivela: passo dopo passo, onda dopo onda





# ARCIPELAGO DI TURKU – TRA ISOLE SILENZIOSE, FARI REMOTI E TRADIZIONI NORDICHE AUTENTICHE

## ITINERARIO SETTIMANALE IN VELA, MOTOSCAFO, CATAMARANO E MOTOR YACHT

STAGIONE IDEALE: DA METÀ GIUGNO A INIZIO SETTEMBRE

### ADATTO A:

- COPPIE IN VIAGGIO DI NOZZE O ANNIVERSARIO, AMANTI DELLA NATURA E DEL MARE ALLA RICERCA DI QUIETE E PAESAGGI AUTENTICI
- SENIOR / OVER 65 ATTIVI
- FAMIGLIE IN CERCA DI ESPERIENZE ORIGINALI E NATURA
- PERSONE CON DISABILITÀ SU IMBARCAZIONI ATTREZZATE (MOTORYACHT O CATAMARANI)
- STUDENTI INTERESSATI A ECOLOGIA MARINA, FOTOGRAFIA NATURALISTICA E CULTURA ARTIGIANALE LOCALE
- AMANTI DELLA FOTOGRAFIA, DELLA FAUNA MARINA E DELLA CULTURA INDIGENA

Si parte da **Turku**, antica capitale finlandese e vivace città fluviale, per immergersi in uno degli arcipelaghi più vasti e intricati d'Europa. Dopo un primo approdo a **Lillandët**, si prosegue verso le tranquille isole di **Nagu** e **Korpo**, dove i piccoli porti in legno e le saune affacciate sul mare introducono al ritmo lento della cultura baltica. Navigando tra strette vie d'acqua e paesaggi punteggiati da betulle e granito, si raggiungono le isole esterne di **Jurmo** e **Utö**, tra le più remote e affascinanti dell'arcipelago: qui, un faro attivo dal XIX secolo e una manciata di case colorate accolgono i viaggiatori con silenzi assoluti, cieli larghi e racconti di marinai. Lungo il ritorno, soste a **Houtskär** e **Iniö** offrono camminate tra torbiere e mulini, incontri con pescatori locali e piccole botteghe artigianali dove si producono candele, lana e marmellate di bacche selvatiche. Ogni sera si getta l'ancora in baie riparate, si cucina a bordo o si cena in antiche locande costiere, e ci si concede saune fumanti seguite da tuffi rigeneranti nel Baltico. A seconda delle condizioni del mare, è possibile deviare verso le isole minori di **Aspö** o **Bosnäs**, ancora più isolate e abitate solo stagionalmente, dove la connessione alla terra sembra svanire del tutto. Qui il tempo si misura in onde, vento e luce, tra silenzi profondi e cieli infiniti. L'itinerario include spesso anche incontri con biologi marini locali, esperienze di raccolta di alghe commestibili e pratiche di navigazione tradizionale su piccole imbarcazioni a remi. Ogni giornata porta un ritmo diverso, ma sempre guidato da una sensazione di armonia totale tra uomo, barca e natura.





CODICE DI RIFERIMENTO  
**ATT - FINLANDIA - C 1**

## **ARCIPELAGO FINLANDESE E ISOLE ÅLAND: CROCIERA SETTIMANALE TRA GEOGRAFIE SOMMERSE, COMUNITÀ ISOLATE E CULTURA BALTICA**

**STAGIONALITÀ: DA METÀ GIUGNO A INIZIO SETTEMBRE**

**CATEGORIE DI VIAGGIATORI**

- **COPPIE IN VIAGGIO DI NOZZE O ANNIVERSARIO IN CERCA DI INTIMITÀ, LUCE NORDICA E ATMOSFERE RARE**
- **SENIOR / OVER 65 APPASSIONATI DI AMBIENTI INCONTAMINATI E STORIE LOCALI**
- **FAMIGLIE CON RAGAZZI CURIOSI DI NATURA, CULTURA E SOSTENIBILITÀ**
- **PERSONE CON DISABILITÀ**
- **STUDENTI INTERESSATI A GEOGRAFIA ARTICA, BIODIVERSITÀ BALTICA E TRADIZIONI LOCALI**
- **AMANTI DELLA FOTOGRAFIA, DELLA FAUNA MARINA E DELLA CULTURA NORDICA**

### **ESPERIENZA PRE CROCIERA**

Tre notti nel piccolo villaggio di **Naantali**, a ovest di Turku, introducono con grazia e lentezza il viaggio attraverso la costa baltica finlandese. Si soggiorna in ex pensioni estive in legno affacciate sul mare, con sauna privata e accesso diretto a piccole spiagge rocciose. Durante il giorno, si esplora il centro storico, fatto di casette colorate, caffè artigianali e antichi moli ancora usati dai pescatori locali. Si partecipa a un'escursione in barca elettrica nella baia per osservare la fauna costiera, oppure a laboratori di tintura vegetale e cucina nordica, guidati da giovani artigiani e chef che lavorano per ridare vita alle tradizioni. Le giornate scorrono lente tra boschi, mercatini e tramonti rosati. Un assaggio intimo e sostenibile della cultura costiera finlandese, che prepara alla navigazione come un rito di passaggio.



### **RAGIONI PER ANDARE**

Questa crociera attraversa la parte più poetica e meno esplorata della Finlandia meridionale, navigando tra le isole **Åland**, le coste frastagliate di **Kustavi**, e i villaggi marini di **Korpo** e **Nagu**, nel cuore dell'arcipelago. Le rotte privilegiano approdi piccoli e autentici, con possibilità di visite guidate a riserve naturali, centri culturali locali, e comunità che praticano un turismo lento e radicato. A bordo, esperti di biodiversità nordica e storia baltica conducono laboratori e conversazioni informali; a terra, si partecipa ad escursioni in bicicletta tra pinete e pascoli, degustazioni di miele locale, e relax nelle saune galleggianti. Tra le tappe più emozionanti: **Sottunga**, la meno popolata delle **Åland**, e **Föglö**, dove si scoprono antichi rituali marinari e si pranza in vecchi hangar di barche trasformati in bistrot sostenibili. La navigazione stessa diventa contemplazione: ogni tratto di mare, ogni isola che appare all'orizzonte, è un invito alla scoperta, al rispetto, all'ascolto.

# PAESI BASSI

**TRA MAREE INVISIBILI, DIGHE  
CULTURALI E ISOLE CHE RESISTONO**

Nei Paesi Bassi il confine tra terra e acqua è una negoziazione continua. Le Isole della Frisia e la regione della Zelanda raccontano storie di ingegno, adattamento e paesaggi che esistono grazie alla volontà di chi li abita. Navigare lungo queste coste non è solo una scelta paesaggistica, ma un atto di ascolto verso territori vulnerabili e comunità resilienti.

Tra canali salmastri, mulini d'acqua, saline e villaggi sottratti al mare, ogni rotta porta con sé il senso di una storia scritta sull'acqua. Le crociere e le barche attraversano paesaggi che uniscono tradizione e innovazione: dai parchi marini del Mare di Wadden alle terre bonificate della Zelanda, passando per le isolette battute dal vento dove ancora si raccoglie il sale a mano. Un viaggio nel cuore umido dell'Europa, dove ogni navigazione è un confronto con l'essenza stessa dell'abitare

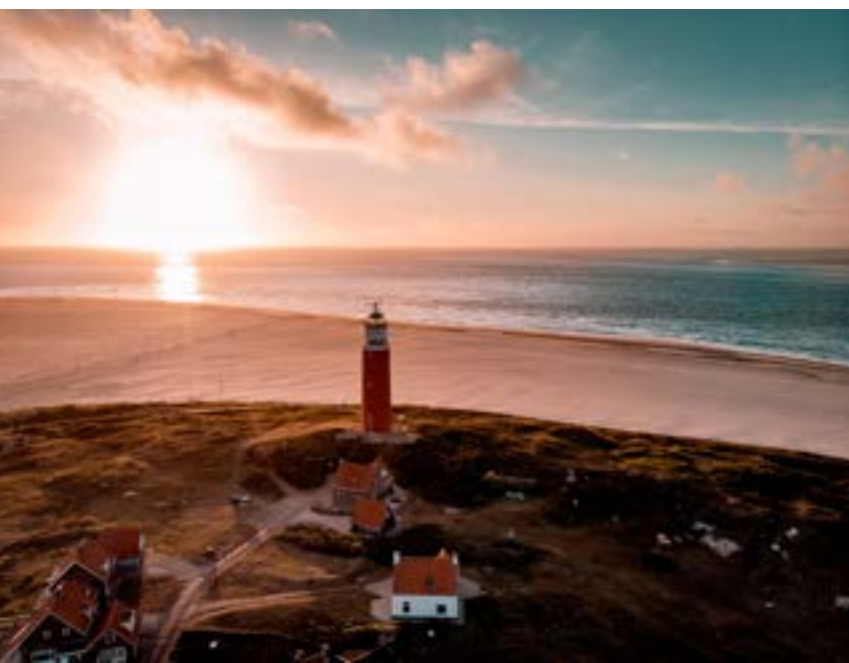



# ISOLE DELLA FRISIA – TRA DUNE MOBILI, VILLAGGI DI PESCATORI E PAESAGGI MODELLATI DALLE MAREE

ITINERARIO SETTIMANALE IN VELA, MOTOSCAFO, CATAMARANO E MOTOR YACHT

STAGIONE IDEALE: DA METÀ MAGGIO A FINE SETTEMBRE

ADATTO A:

- COPPIE IN VIAGGIO DI NOZZE O ANNIVERSARI, AMANTI DELLA NATURA E DEL MARE ALLA RICERCA DI QUIETE E PAESAGGI AUTENTICI
- SENIOR / OVER 65 ATTIVI
- FAMIGLIE IN CERCA DI ESPERIENZE ORIGINALI E NATURA
- PERSONE CON DISABILITÀ SU IMBARCAZIONI ATTREZZATE (MOTORYACHT O CATAMARANI)
- STUDENTI INTERESSATI A ECOLOGIA COSTIERA, DINAMICHE MARINE E COMUNITÀ INSULARI
- AMANTI DELLA FOTOGRAFIA, DELLA FAUNA MIGRATORIA E DELL'ARCHITETTURA TRADIZIONALE NORDICA

Si salpa da **Harlingen**, storico porto del **Mare di Wadden**, per esplorare uno degli arcipelaghi più affascinanti e poco conosciuti d'Europa. La prima tappa è **Vlieland**, l'isola più selvaggia e meno popolata: niente auto, solo dune, silenzi e lunghe piste ciclabili tra foreste di pini e sabbia. Da lì si naviga verso **Terschelling**, dove i ritmi sono ancora quelli dei pescatori e i villaggi sembrano sospesi nel tempo: qui si possono incontrare artigiani locali, esplorare la riserva **Boschplaat** e assistere alle prove di teatro all'aperto che animano l'isola d'estate. Si prosegue poi verso **Ameland**, ricca di architetture in mattoni, vecchi mulini e sentieri costieri ideali per passeggiate all'alba. Le giornate scorrono tra approdi brevi, escursioni naturalistiche con guide locali, visite a fattorie biologiche e pomeriggi in kayak tra le acque calme delle secche. Ultima tappa **Schiermonnikoog**, isola-parco nazionale, dove i flussi turistici sono rigidamente regolati e la natura domina: qui si osservano le colonie di foche e si partecipa a esplorazioni guidate delle zone intertidali, veri e propri paesaggi lunari emersi con la bassa marea.

A bordo, si vive con semplicità: si cucina con ingredienti locali, si leggono mappe meteorologiche insieme allo skipper, e ogni tramonto è uno spettacolo solitario tra cielo e sabbia. Una navigazione che è anche un viaggio nella geografia, nel tempo e nei silenzi del Mare di Wadden.





CODICE DI RIFERIMENTO  
**ATT - PAESI BASSI - C 1**

# ZELANDA – CROCIERA SETTIMANALE TRA DIGHE, CITTÀ D'ACQUA E COMUNITÀ RESILIENTI

STAGIONALITÀ: DA APRILE A OTTOBRE

## CATEGORIE DI VIAGGIATORI

- COPPIE IN VIAGGIO DI NOZZE O ANNIVERSARIO IN CERCA DI INTIMITÀ, CULTURA FLUVIALE E PAESAGGI INASPETTATI
- SENIOR / OVER 65 APPASSIONATI DI ARCHITETTURA D'ACQUA E PICCOLI BORGHI
- FAMIGLIE CURIOSI DI SCOPRIRE UN'OLANDA FUORI DAI CANALI TURISTICI
- PERSONE CON DISABILITÀ
- STUDENTI INTERESSATI A INGEGNERIA AMBIENTALE, STORIA DELLE ACQUE E INNOVAZIONE TERRITORIALE
- AMANTI DELLA FOTOGRAFIA, DELLE OPERE IDRAULICHE E DEI PORTI SECONDARI

## ESPERIENZA PRE CROCIERA

Tre notti a **Zierikzee**, cittadina medievale circondata dal mare e dai campi di salicornia, introducono con grazia alla **Zelanda** nascosta. Si soggiorna in antiche case di mercanti convertite in piccoli hotel boutique, si esplorano canali, bastioni e mulini restaurati, e si partecipa a escursioni tra le saline della regione di **Schouwen-Duiveland**. Laboratori di cucina salmastra, sessioni di fotografia naturalistica e visite guidate alle aziende ittiche sostenibili offrono un'immersione culturale e ambientale rara. Il ritmo è lento, cadenzato dai suoni della marea e dal passaggio silenzioso delle barche lungo i canali. I ristoranti del porto servono piatti tipici come le cozze di Oosterschelde e il pane nero ai semi selvatici. Incontri con botanici locali, passeggiate tra le dighe erbose e momenti di relax nelle antiche saune di legno completano un'introduzione sensoriale e riflessiva. Il paesaggio aperto e luminoso della Zelanda prepara lo sguardo a una navigazione che sarà scoperta continua, tra natura e ingegno umano.



## RAGIONI PER ANDARE

La crociera parte da **Middelburg**, antica città commerciale oggi vivace centro d'arte e sostenibilità urbana, e si muove lungo le coste e gli estuari della **Zelanda** con tappe in località poco conosciute ma straordinariamente significative. Si raggiunge **Veere**, villaggio del XV secolo dove tempo e acqua sembrano convivere in perfetto equilibrio, e poi **Tholen**, città circondata da campi coltivati sotto il livello del mare, nota per il suo mercato del pesce e le piste ciclabili panoramiche. Una tappa fondamentale è **Neeltje Jans**, cuore del progetto Delta Works, dove si visita il museo interattivo sull'ingegneria idraulica e si cammina sulle dighe che proteggono il paese dalle inondazioni. La navigazione prosegue tra città d'acqua come **Goes e Yerseke**, dove si degustano ostriche direttamente dai vivai e si incontra la comunità locale impegnata nella salvaguardia degli ecosistemi costieri. A bordo intrattenimento con guide ambientali, e menù a base di prodotti regionali con approdi in porti minori, visite guidate lente e giornate scandite dalla luce e dalle maree.

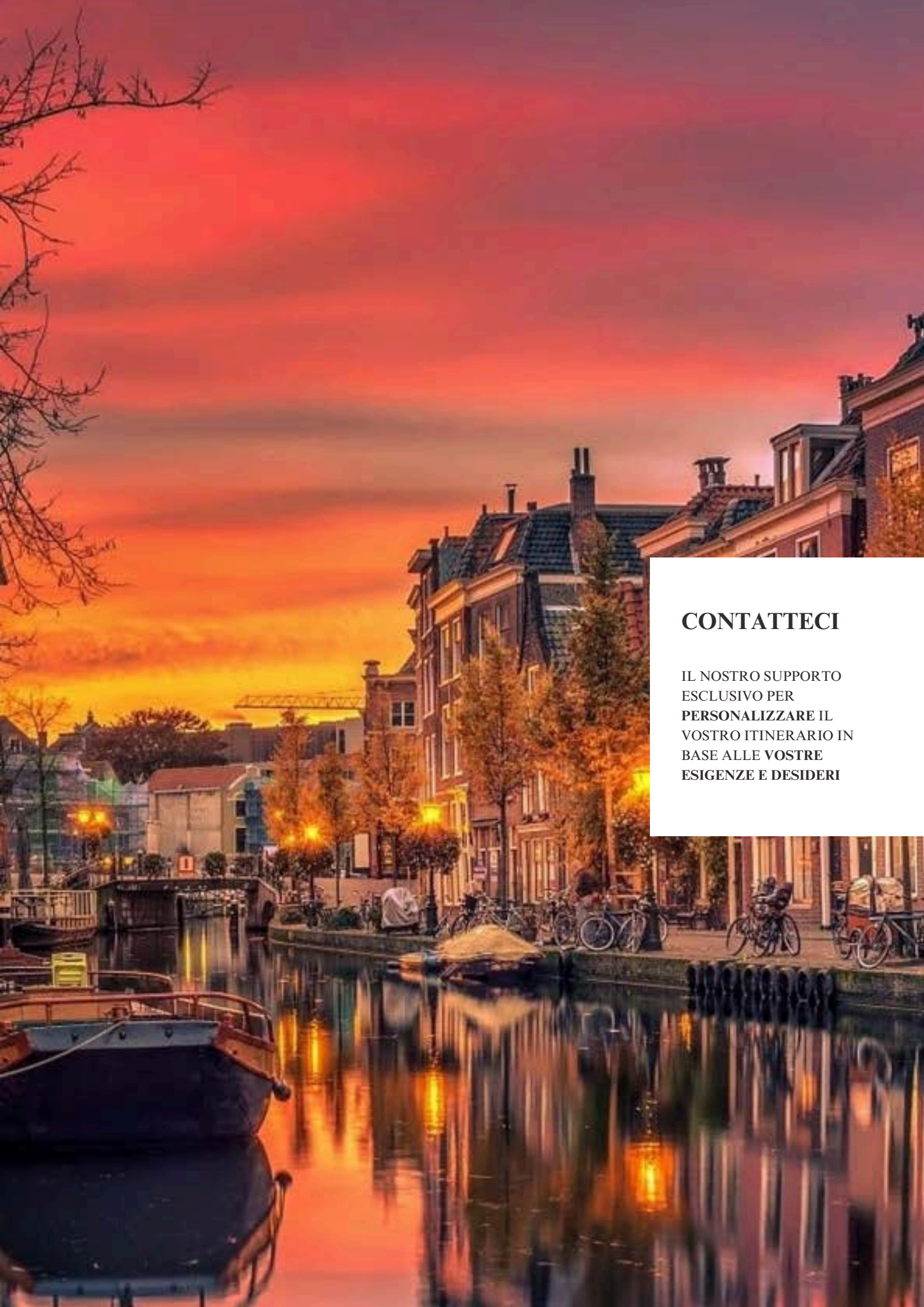

## **CONTATTECI**

IL NOSTRO SUPPORTO  
ESCLUSIVO PER  
**PERSONALIZZARE IL  
VOSTRO ITINERARIO IN  
BASE ALLE VOSTRE  
ESIGENZE E DESIDERI**

# RICHIESTA SUPPORTO



VIAGGI DI NOZZE

FORM



ANNIVERSARI

FORM



DISABILI

GRUPPI E INDIVIDUALI

FORM



SENIOR

GRUPPI E INDIVIDUALI

FORM



STUDENTI

GRUPPI E INDIVIDUALI

FORM



SINGLE, COPPIE

FAMIGLIE, GRUPPI

ATLANTIC CLASSIC BASIC

ATLANTIC TRAVELLERS CLUB

## PASSI DA SEGUIRE

- SE APPARTIENI ALLA CATEGORIA DEI **VIAGGIATORI SPECIALI (VIAGGI DI NOZZE, ANNIVERSARI, DISABILI, SENIOR E STUDENTI)**, NON ESITARE A CLICCARE SUL TASTO APPOSITO, COMPILARE E INVIARE IL FORM. AVRAI ACCESSO A UN SUPPORTO COMPLETAMENTE **GRATUITO**
- AL CONTRARIO, SE SEI **UN SINGLE, UNA COPPIA, UNA FAMIGLIA O UN GRUPPO** E DESIDERI RICEVERE ASSISTENZA, TI INVITIAMO A SCEGLIERE TRA LE DUE OPZIONI A PAGAMENTO: **"ATLANTIC CLASSIC BASIC" O "ATLANTIC TRAVELLERS CLUB"**



## ATLANTIC CLASSIC BASIC

Non include nessun tipo di club o benefici ma solo il classico servizio di preparazione di itinerario di viaggio su misura e preventivo. In tal caso, per ricevere quanto sopra occorre procedere seguendo le istruzioni indicate nel sottotitolo "Passaggi da Seguire".

### QUOTA PER CONSULENZA E PREVENTIVO

- Per clienti residenti in USA \$15.00
- Per clienti residenti in Regno Unito £15.00
- Per clienti residenti in Unione Europea €15.00
- Per clienti residenti in Canada Can\$ 25.00
- Per clienti residenti in Australia AU\$ 28.00

Se dopo aver ricevuto il nostro itinerario e la quotazione su misura decidi di non procedere con la prenotazione, la quota versata non è rimborsabile ma faremo tutto il possibile per aiutarti a trovare la migliore soluzione di viaggio.

## PASSAGGI DA SEGUIRE

1) Se desideri richiedere un itinerario di viaggio e un preventivo clicca sul pulsante sotto per compilare e inviare il relativo modulo.

[RICHIESTA PREVENTIVO](#)

2) Clicca sull'immagine relativa al tuo paese di residenza e potrai finalizzare il processo di pagamento del preventivo con carta di credito/debito tramite PayPal. Se non hai un conto PayPal, puoi procedere seguendo le istruzioni indicate.



3) Dopo che abbiamo ricevuto il pagamento in breve tempo riceverai il tuo itinerario di viaggio e preventivo da una delle agenzie partner Atlantic Travel & Tours Booking Point Agency situata nel paese in cui vivi a cui potrai anche chiedere di modificare / aggiustare il tuo itinerario di viaggio.



## ATLANTIC TRAVELERS CLUB

Un club aperto a tutti ma soprattutto ai viaggiatori assidui che apre le porte ai seguenti vantaggi:

- Richiesta illimitata di itinerari e preventivi senza pagare ogni volta la tariffa del preventivo Atlantic Classic Basic
- 20% sconto sempre attivo su viaggi all inclusive
- Assistenza prima/durante/dopo il viaggio
- Aggiornamenti costanti riguardanti il settore dei viaggi
- Sconti, omaggi e promozioni in base alla disponibilità

### QUOTA MENSILE PER LA MEMBERSHIP

- Per clienti residenti in USA \$ 9.00
- Per clienti residenti in Regno Unito £ 9.00
- Per clienti residenti in Unione Europea € 9.00
- Per clienti residenti in Canada Can\$ 16.00
- Per clienti residenti in Australia AU\$ 17.00

Per entrare a far parte di Atlantic Travelers Club esaminare le istruzioni indicate nel sottotitolo "Passi da seguire".

Potrai cancellare la tua iscrizione in qualsiasi momento scrivendoci via e-mail.

### PASSI DA SEGUIRE

1) Clicca nel pulsante sotto e potrai accedere al modulo di adesione da compilare e inviare.

#### MEMBERSHIP

2) Clicca sull'immagine relativa al tuo paese di residenza e potrai finalizzare il processo di pagamento della quota associativa mensile con carta di credito/debito tramite PayPal. Se non disponi di un conto PayPal, puoi procedere seguendo le istruzioni indicate.



3) In breve tempo riceverai una conferma e potrai iniziare a usufruire dei vantaggi descritti in precedenza.

4) Ricorda che potrai richiedere itinerari e preventivi in qualsiasi momento cliccando nel pulsante sotto per compilare e inviare il relativo modulo.

#### RICHIESTA PREVENTIVO



Atlantic Travel & Tours Ltd

London, New York  
Los Angeles, Miami  
Denver

## CONTATTI

### **REGISTERED OFFICES ADDRESSES**

USA - DENVER - CO - 110 16TH STREET - SUITE 1460  
80202

UK - LONDON - 167 - 169 GREAT PORTLAND STREET  
W1W 5PE

### **E-MAIL**

[specialcategories@atlantictourstravel.com](mailto:specialcategories@atlantictourstravel.com)

### **WEBSITE**

[www.visitatlantictraveltours.com](http://www.visitatlantictraveltours.com)

### **PHONE**

+39 333 6540 936