

ATLANTIC TRAVEL & TOURS

VIAGGI D'AFFARI

**BROCHURE
ISPIRAZIONALE**



AUSTRALIA

WWW.VISITATLANTICTRAVELTOURS.COM

DAL CEO

Cari viaggiatori,

È con grande entusiasmo che vi presentiamo Atlantic Travel & Tours, tour operator specializzato in viaggi MICE su misura in Australia. La nostra missione è trasformare ogni evento aziendale, incentive, conferenze e meeting in un'esperienza memorabile, combinando **professionalità, creatività e attenzione ai dettagli**.

Grazie a **un'esperienza pluriennale**, collaboriamo con una rete selezionata di fornitori - hotel di prestigio, centri congressi all'avanguardia, compagnie di trasporto affidabili, e strutture ricettive di charme - per offrire soluzioni logistiche **impeccabili, su misura per le vostre esigenze**. Che stiate pianificando un summit intercontinentale, un roadshow, un lancio di prodotto o un programma di team building, il nostro team è capace di gestire **ogni** aspetto: dalla **progettazione** alla **realizzazione**, dal **trasporto** all'**intrattenimento**, sempre con **occhio attento al budget e agli obiettivi** di business.

Scegliere Atlantic Travel & Tours significa accedere a un partner strategico che mette **la vostra soddisfazione al centro**. La nostra qualità del lavoro è guidata da **precisione, flessibilità e passione** per l'ospitalità. Saremo al vostro fianco in **ogni** fase del progetto: **brainstorming iniziale, logistica, supporto on-site, follow-up finale e analisi dei risultati**.

Non vediamo l'ora di collaborare per creare insieme viaggi MICE unici ed efficaci. Rimaniamo a vostra completa disposizione per un primo incontro, virtuale o in presenza, per progettare insieme il prossimo successo.



Steve Tabacchi

DR. STEVE TABACCHI
CEO - FONDATORE
ATLANTIC TRAVEL & TOURS

PERCHÈ RECARSI IN AUSTRALIA PER MICE

TRA NATURA PRIMORDIALE, INNOVAZIONE CREATIVA E SPAZI SENZA CONFINI

L'Australia è una destinazione MICE dove l'immaginazione prende il volo. Terra di contrasti spettacolari e cultura profondamente inclusiva, questo continente-isola fonde la potenza della natura selvaggia con la vivacità urbana di città all'avanguardia come Sydney, Melbourne e Brisbane. Qui, eventi aziendali si trasformano in esperienze immersive grazie a scenari che spaziano dalla barriera corallina agli altipiani rosso fuoco, da foreste pluviali Patrimonio UNESCO alle spiagge infinite abitate da surfisti e marsupiali. Ma è nei dettagli che l'Australia stupisce: la cura dell'ospitalità, l'attenzione al benessere, la connessione profonda con le culture aborigene. Un viaggio MICE qui è molto più di un programma: è un catalizzatore di idee, legami e visioni rigenerate.

INCENTIVE E TEAM BUILDING TRA OUTBACK, METROPOLI E BARRIERA CORALLINA

In Australia, l'incentive prende la forma di una grande avventura contemporanea. Si può volare in mongolfiera all'alba sopra l'entroterra del Northern Territory, fare snorkeling tra coralli fluorescenti, partecipare a workshop creativi in lodge di design immersi nella natura o vivere esperienze immersive con anziani delle comunità aborigene. A Sydney, si possono scalare i ponti iconici per sfidare i propri limiti in gruppo; a Melbourne, progettare attività di design thinking nei distretti artistici; a Kangaroo Island, trovare ispirazione nel silenzio delle dune e degli eucalipti. Ogni esperienza, anche la più esclusiva, resta accessibile, autentica e profondamente connessa al territorio.

DESTINAZIONI ICONICHE, ATMOSFERE CHE ELEVANO

- **Sydney:** cuore pulsante del Paese, perfetta per **eventi** internazionali tra opera house, rooftop vista baia e venue tech d'avanguardia.
- **Melbourne:** capitale creativa, offre spazi per **workshop** e **retreat** urbani in ambienti industrial-chic, gallerie e giardini botanici.
- **Queensland & Great Barrier Reef:** per programmi a contatto con la natura marina, escursioni in catamarano, immersioni e sessioni di **team building** sulla sabbia corallina.
- **Tasmania:** isola-santuario per **eventi** slow, orientati al benessere e alla sostenibilità, tra vigneti, montagne e arte contemporanea.
- **Uluru & il Red Centre:** il cuore spirituale dell'Australia, ideale per **meeting** trasformativi tra deserti ancestrali e cultura aborigena.
- **Western Australia & Ningaloo Reef:** alternativa alla East Coast, con esperienze intatte tra barriera corallina e canyon spettacolari.
- **South Australia & Kangaroo Island:** perfetta per piccoli gruppi, board **meeting** in eco-lodge, e momenti rigeneranti immersi nella natura.

ACCESSIBILITÀ E SERVIZI DI ECCELLENZA PER IL MICE

L'Australia è ben connessa ai principali hub internazionali attraverso voli diretti da Europa, Asia e Americhe, con aeroporti moderni a Sydney, Melbourne, Brisbane e Perth. Qantas, la compagnia di bandiera, è riconosciuta per l'eccellenza del servizio premium: la sua Business Class offre poltrone fully flat, ristorazione gourmet ispirata alla cucina australiana, accesso a lounge esclusive, fast track e assistenza personalizzata. Anche Virgin Australia rappresenta un'opzione di alto livello per il business travel domestico e regionale: propone una Business Class confortevole con catering firmato da chef australiani, Wi-Fi selezionato a bordo, check-in prioritario, gestione gruppi su misura e accesso alle Virgin Lounges nei principali scali. A terra, il supporto per eventi è impeccabile: operatori specializzati, transfer privati, logistica fluida anche nelle zone più remote grazie ai voli interni frequenti e a collegamenti ferroviari panoramici come The Ghan e Indian Pacific. In tutta l'Australia, l'efficienza dei servizi, la qualità dell'accoglienza e la tecnologia applicata al turismo d'affari permettono di organizzare eventi articolati e memorabili in ogni contesto, dalle grandi metropoli alle isole più lontane.

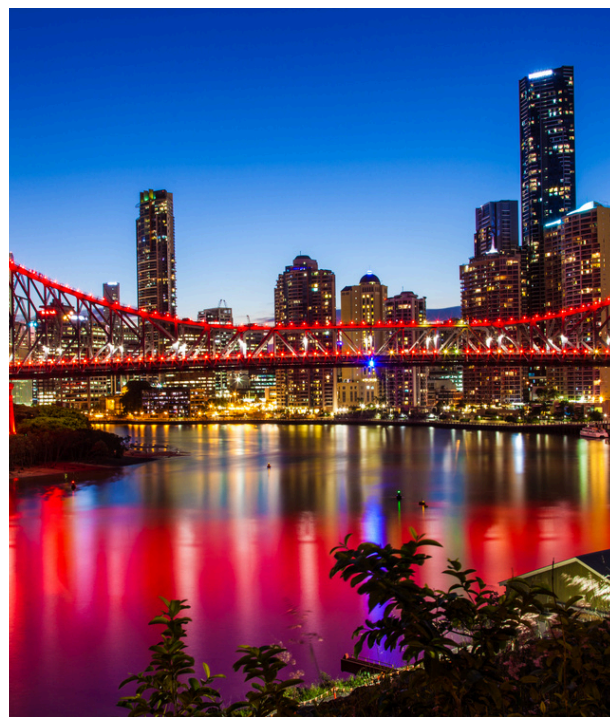



VOLI CHARTER

RAGIONI PER UTILIZZARLI

I voli charter sono voli privati o semi-privati noleggiati su misura per esigenze specifiche, come viaggi di lavoro, eventi aziendali o trasporto di gruppi. Sono molto usati da aziende che vogliono flessibilità, risparmio di tempo e comfort.

- Flessibilità di decidere orari e aeroporti (anche quelli meno trafficati)
- Risparmio di tempo: No code, controlli lunghi e attese negli aeroporti commerciali
- Privacy e comfort: Perfetto per lavorare o riunirsi a bordo
- Accesso a aeroporti secondari: Spesso più vicini a destinazioni business

Prenota ora il tuo volo charter con il nostro supporto e vivi la differenza!



SERVIZI ANCILLARI

Possiamo offrire la nostra assistenza nella richiesta di eventuali visti, cambio della valuta, spedizione anticipata dei bagagli - materiale di lavoro e polizze assicurative per annullamento, bagaglio smarrito e cure mediche



AUSTRALIA - NUOVO GALLES DEL SUD

TRA CITTA' VIBRANTI, NATURA SELVAGGIA E ANTICHE TRADIZIONI ABORIGENE

Il Nuovo Galles del Sud è l'anima sfaccettata dell'Australia orientale, dove la vitalità cosmopolita di Sydney incontra la sacralità dei paesaggi incontaminati e delle storie ancestrali. Dalle Blue Mountains ai vigneti dell'Hunter Valley, dalle spiagge dorate di Byron Bay ai deserti dell'Outback occidentale, questa regione è perfetta per eventi MICE che cercano ispirazione autentica, scenari mozzafiato e connessioni profonde. Qui brainstorming si svolgono in rooftop affacciati sull'Opera House, mentre momenti di team building si vivono su sentieri tra foreste di eucalipti o in antiche terre aborigene. Il Nuovo Galles del Sud racconta l'Australia vera, quella che vibra di energia creativa, consapevolezza ambientale e spirito collettivo

ACCESSIBILITÀ E OSPITALITÀ

Il Nuovo Galles del Sud è facilmente accessibile grazie all'Aeroporto Internazionale di Sydney (SYD), uno dei principali hub dell'emisfero australe. Qantas, compagnia di bandiera australiana, offre servizi MICE d'eccellenza in Business e First Class: sedili completamente reclinabili, menu gourmet regionali, lounge dedicate ai viaggiatori corporate e assistenza personalizzata per i gruppi. Anche Virgin Australia collega efficacemente Sydney con numerose destinazioni interne e regionali, offrendo una Business Class con sedute ergonomiche, ristorazione curata, fast track e accesso a lounge premium. A terra, la rete ferroviaria e stradale collega con efficienza le principali destinazioni regionali, dalle montagne alla costa fino all'entroterra. Le strutture ricettive includono hotel di design, eco-resort immersi nella natura, wine lodge e spazi culturali riconvertiti. Partner locali garantiscono accoglienza fluida, supporto tecnico avanzato e soluzioni logistiche su misura anche in contesti più remoti.

ESPERIENZE CHE ISPIRANO E UNISCONO

Il Nuovo Galles del Sud propone esperienze MICE immersive e originali, ideali per generare coesione e visione. A Sydney, si possono organizzare meeting creativi con vista sulla baia, seguiti da tour notturni tra arte contemporanea e cene degustazione firmate da chef stellati. Nelle Blue Mountains, i team possono vivere sessioni di coaching nella nebbia tra canyon e grotte sacre, oppure esplorare percorsi meditativi legati alla cultura aborigena. Nell'Hunter Valley, degustazioni guidate nei vigneti diventano momenti di networking rilassati ma strategici. A Byron Bay, si fare passeggiate rilassanti all'alba seguite da sessioni plenarie sulla spiaggia. Nell'entroterra del Far West, si organizzano workshop rigenerativi in ex stazioni di posta trasformate in retreat silenziosi.

LE STAGIONI IDEALI PER OGNI TIPO DI EVENTO

- **Primavera (settembre–novembre):** ideale per **eventi** all'aperto tra giardini botanici in fiore, sentieri costieri e festival culturali
- **Estate (dicembre–febbraio):** perfetta per attività creative al mare, **eventi** serali all'aperto, **retreat** lungo la costa nord e **incentive** in barca a vela
- **Autunno (marzo–maggio):** stagione di vendemmia e colori tenui, perfetta per **workshop** nei vigneti e momenti di introspezione nelle montagne
- **Inverno (giugno–agosto):** consigliato per **eventi** indoor d'alto profilo, esperienze termali, **congressi** a Sydney e **retreat** nelle foreste del sud



AUSTRALIA – TERRITORIO DELLA CAPITALE

TRA DIPLOMAZIA, DESIGN URBANO E NATURA RIGENERANTE

Il Territorio della Capitale Australiana – dominato da Canberra, la capitale politica e culturale del Paese – è una regione sorprendente, dove l'equilibrio tra rigore istituzionale e creatività ambientale genera un contesto ideale per eventi MICE ispirati, eleganti e fuori dagli schemi. Qui le architetture geometriche e i musei nazionali si fondono con parchi silenziosi, laghi contemplativi e colline di eucalipti. È un luogo dove strategie si definiscono tra le sale del Parlamento e cene si condividono in gallerie d'arte contemporanea, dove il business incontra la biodiversità e l'innovazione sostenibile. Canberra, con il suo ritmo disteso e la sua vocazione alla riflessione, è perfetta per incontri che cercano visione, autenticità e qualità nei contenuti.

ACCESSIBILITÀ E OSPITALITÀ

Canberra è servita dall'Aeroporto Internazionale di Canberra (CBR), ben collegato a Sydney e Melbourne tramite voli frequenti operati da Qantas e Virgin Australia. Qantas, in particolare, offre per il MICE esperienze business di alta gamma con lounge dedicate, imbarco prioritario, catering gourmet ispirato alla cucina australiana e servizi personalizzati per gruppi aziendali. A terra, la città è compatta e ben connessa, con un'efficiente rete stradale e trasporti urbani rapidi, ideali per spostamenti interni agili anche in occasione di eventi articolati. L'accoglienza spazia da boutique hotel moderni a resort immersi nella natura del bush, con numerose strutture attrezzate per conferenze e team meeting di piccole e medie dimensioni.

ESPERIENZE CHE ISPIRANO E UNISCONO

Nel Territorio della Capitale le esperienze MICE si sviluppano in contesti raffinati e intimi, dove ogni attività stimola consapevolezza e connessione. Meeting strategici si svolgono tra le opere della National Gallery of Australia, seguiti da cocktail privati all'interno del National Arboretum con vista sul tramonto. Percorsi di team building possono includere workshop immersivi sulla sostenibilità, laboratori di pittura aborigena o escursioni guidate nel Tidbinbilla Nature Reserve, tra canguri e wombat. Passeggiate rilassanti possono essere organizzate sulle rive del Lago Burley Griffin, mentre retreat aziendali si svolgono in eco-lodge immersi nel silenzio del bush, a pochi minuti dal centro città.

LE STAGIONI IDEALI PER OGNI TIPO DI EVENTO

- **Primavera (settembre–novembre):** perfetta per **eventi** immersi nella natura, passeggiate tra giardini in fiore e momenti di **networking** open-air
- **Estate (dicembre–febbraio):** ideale per attività culturali indoor con supporto climatizzato, esperienze lacustri e cene serali all'aperto
- **Autunno (marzo–maggio):** ottimo periodo per **congressi** e **seminari** in ambienti sereni, passeggiate nel foliage urbano e momenti di ispirazione slow
- **Inverno (giugno–agosto):** adatto per **eventi** riservati e approfonditi, esperienze culturali nei musei e sessioni formative in contesti raccolti e caldi



AUSTRALIA – TERRITORIO SETTENTRIONALE

TRA SOGNI ANTICHI, DESERTI ROSSI E ISPIRAZIONE PRIMORDIALE

Il Territorio del Nord è un luogo dove il tempo si dilata e l'essenziale prende forma. Questa regione remota e maestosa dell'Australia offre un contesto straordinario per il turismo MICE che cerca profondità, rigenerazione e contatto autentico con l'ambiente e la cultura. Da Darwin, affacciata sul Mare di Timor, alle terre rosse dell'outback che conducono fino a Uluru e Kata Tjuta, passando per le gallerie d'arte rupestre millenarie del Kakadu e le oasi tropicali del Litchfield, il Northern Territory è un laboratorio di connessioni ancestrali e leadership interiore. Qui si tengono retreat strategici sotto il cielo più stellato del mondo, workshop di innovazione culturale in comunità aborigene e percorsi esperienziali che cambiano il ritmo e il punto di vista. È la destinazione ideale per chi cerca eventi trasformativi, sostenibili e memorabili.

ACCESSIBILITÀ E OSPITALITÀ

Il Northern Territory è servito principalmente dall'Aeroporto Internazionale di Darwin (DRW), ben collegato con le principali città australiane e destinazioni asiatiche. Qantas, compagnia di bandiera australiana, propone voli con servizi dedicati al MICE: check-in prioritario, business lounge moderne, menu stagionali ispirati alla cucina del territorio e attenzione al comfort nei collegamenti a lungo raggio. Anche Virgin Australia opera su questa rotta, offrendo un'esperienza premium con servizi di bordo curati, lounge dedicate e soluzioni flessibili per gruppi aziendali. A terra, le opzioni logistiche sono affidabili e ben organizzate, con transfer privati, accoglienza VIP e servizi su misura anche in località remote. La ricettività è sorprendentemente variegata: lodge di lusso nel deserto, resort ecologici nel Top End, strutture culturali per eventi aziendali a contatto con la tradizione aborigena. L'ospitalità è informale ma profonda, con una cura genuina del benessere del gruppo e grande rispetto per il luogo.

ESPERIENZE CHE ISPIRANO E UNISCONO

Nel Territorio del Nord, l'esperienza aziendale si trasforma in viaggio interiore. Si può iniziare la giornata con una sessione di team coaching all'ombra di un baobab secolare o partecipare a un rituale di benvenuto con gli anziani delle comunità Larrakia nei dintorni di Darwin. I workshop possono avvenire in lodge affacciati su gole rocciose o lungo fiumi abitati da coccodrilli, mentre momenti di pausa includono bagni rigeneranti nelle cascate del Litchfield National Park o esperienze di narrazione visiva nei centri d'arte aborigena di Alice Springs. A Uluru, si possono organizzare momenti simbolici di visione condivisa davanti alla maestosa roccia sacra al tramonto, con cene silenziose nel deserto sotto la Via Lattea. Ogni attività è connessa alla terra e alla sua spiritualità, incoraggiando autenticità, resilienza e ascolto.

LE STAGIONI IDEALI PER OGNI TIPO DI EVENTO

- **Stagione secca (maggio–ottobre):** ideale per **eventi** all'aperto, percorsi nei parchi nazionali, incontri itineranti tra Darwin, Katherine e Uluru
- **Stagione umida (novembre–aprile):** perfetta per esperienze culturali più raccolte, **eventi** in strutture eco-lodge e riflessione lenta immersa nel paesaggio tropicale



AUSTRALIA – QUEENSLAND

TRA FORESTE PLUVIALI, BARRIERA CORALLINA E RITMI TROPICALI CHE RIGENERANO

Il Queensland è una terra di contrasti vibranti e natura maestosa, dove ogni evento aziendale può trasformarsi in un'esperienza rigenerativa e ispirante. Dalla vivace Brisbane ai silenzi primordiali della Daintree Rainforest, dalla Grande Barriera Corallina alle isole Whitsunday, il "Sunshine State" d'Australia offre un'incredibile varietà di scenari per il turismo MICE più innovativo e fuori dagli schemi. Qui è possibile coniugare networking e snorkeling, board meeting tra palme e sessioni di coaching in mezzo alla giungla tropicale. È una destinazione perfetta per chi cerca una fusione tra benessere, leadership e sostenibilità, con uno spirito solare che stimola creatività e coesione tra colleghi.

ACCESSIBILITÀ E OSPITALITÀ

Il Queensland è ben servito da tre aeroporti principali: Brisbane (BNE), Cairns (CNS) e Gold Coast (OOL), tutti con collegamenti frequenti dalle principali città australiane e da hub internazionali dell'Asia-Pacifico. Qantas, la compagnia di bandiera australiana, garantisce un'esperienza d'eccellenza per i viaggiatori MICE: sedili fully flat in Business Class, menu regionali firmati da chef, intrattenimento a bordo e lounge premium con servizi personalizzati per gruppi aziendali. Virgin Australia opera con servizi business di alta qualità, offrendo poltrone reclinabili, catering curato, lounge dedicate e supporto specifico per gruppi MICE, con una rete di collegamenti che integra e potenzia l'accessibilità regionale. A terra, operatori locali esperti offrono accoglienza VIP, trasporti flessibili anche verso le isole più remote e assistenza per eventi integrati. L'ospitalità in Queensland spazia da resort sulla spiaggia con sale panoramiche a ecolodge nella foresta tropicale, fino a strutture creative in contesti urbani come South Bank a Brisbane o nel cuore artistico di Cairns.

ESPERIENZE CHE ISPIRANO E UNISCONO

Il Queensland è una miniera di esperienze non convenzionali per il mondo MICE. Si può organizzare un team retreat in un'isola privata delle Whitsundays, alternando meeting a immersioni nella barriera corallina o passeggiate rilassanti all'alba. A Brisbane, location come la Gallery of Modern Art o rooftop industriali trasformati in spazi creativi ospitano conferenze e lanci di prodotto con vista sul fiume. La Daintree Rainforest, Patrimonio UNESCO, è lo scenario ideale per percorsi di leadership immersiva tra piante millenarie e antichi rituali aborigeni. Nella regione di Sunshine Coast e Noosa, workshop sulla sostenibilità e la cultura slow vengono ospitati in eco-villaggi e aziende agricole biodinamiche. Per chi cerca adrenalina, il Queensland offre anche zipline nella giungla, escursioni in elicottero su reef e canyon, e safari marini tra balene, tartarughe e mante giganti.

LE STAGIONI IDEALI PER OGNI TIPO DI EVENTO

- **Primavera (settembre–novembre):** ideale per programmi outdoor lungo la costa, attività acquatiche e **eventi** culturali in città come Brisbane o Cairns
- **Estate (dicembre–febbraio):** perfetta per **incentive** nelle isole, **retreat** tropicali e attività rigenerative nei resort fronte oceano
- **Autunno (marzo–maggio):** periodo ottimale per incontri strategici nella foresta pluviale, esplorazioni del reef e scoperte enogastronomiche locali
- **Inverno (giugno–agosto):** stagione secca e temperata nel nord tropicale: ideale per **eventi** di fascia alta, esperienze di **team building** all'aperto e soggiorni in lodge remoti con tutti i comfort



AUSTRALIA – SUD

TRA VIGNETI INFINITI, DESERTI ROSSI E COSTE SELVAGGE DAL FASCINO INTATTO

Il South Australia è una terra che invita a rallentare, riflettere e riscoprire il senso profondo del viaggio. È una regione che unisce eleganza enologica, silenzi ancestrali e una natura sorprendente che va dalle distese lunari del deserto di Flinders Ranges alle spiagge segrete di Kangaroo Island. Adelaide, la sua capitale, è una città a misura d'uomo, raffinata e colta, che fonde arte contemporanea, festival internazionali e una scena gastronomica vivace. Ma è oltre i confini urbani che il South Australia rivela il suo potenziale MICE più originale: workshop nei wine resort della Barossa Valley, team retreat in eco-lodge tra i canguri, sessioni strategiche nei crateri fossili del deserto o in antiche città minerarie. Un territorio autentico, che rigenera e ispira profondamente.

ACCESSIBILITÀ E OSPITALITÀ

Il South Australia è ben collegato tramite l'Aeroporto Internazionale di Adelaide (ADL), con voli diretti dalle principali città australiane, asiatiche e, attraverso hub intermedi, anche dall'Europa. Qantas, la compagnia di bandiera australiana, offre servizi di bordo di alto livello per i gruppi MICE: lounge business con catering firmato, cabina business con sedili fully flat, kit wellness per i voli lunghi, Wi-Fi a bordo e concierge personalizzati per eventi. Virgin Australia opera anch'essa collegamenti frequenti, garantendo un'esperienza premium con cabine business confortevoli, servizi a terra dedicati ai gruppi aziendali e un'attenzione particolare alla flessibilità per eventi MICE. A terra, servizi dedicati includono accoglienza VIP, transfer personalizzati anche verso le regioni vinicole o insulari, e supporto per eventi integrati in location non convenzionali. L'offerta ricettiva va da eleganti boutique hotel in centro ad Adelaide fino a resort enologici, glamping nel bush e lodge con vista oceano o vigneti.

ESPERIENZE CHE ISPIRANO E UNISCONO

Il South Australia è perfetto per programmi esperienziali e rigenerativi. Si possono organizzare riunioni creative in cantine storiche della Barossa o McLaren Vale, abbinate a sessioni di blending del vino come metafora di leadership e collaborazione. A Kangaroo Island, si possono svolgere retreat aziendali in lodge sostenibili, con attività outdoor tra leoni marini, scogliere e foreste di eucalipti. Nel deserto dei Flinders Ranges, si possono vivere esperienze immersive nei paesaggi degli antichi aborigeni Adnyamathanha, con percorsi di cammino consapevole, workshop di narrazione e osservazione stellare. Adelaide, invece, è ideale per eventi più urbani e culturali: incontri nei musei d'arte, cene esclusive nei rooftop dei festival o tour architettonici tra modernismo e storia coloniale.

LE STAGIONI IDEALI PER OGNI TIPO DI EVENTO

- **Primavera (settembre–novembre):** perfetta per **eventi** all'aria aperta tra i vigneti, con clima mite e fioriture nei parchi naturali
- **Estate (dicembre–febbraio):** ideale per **incentive** balneari a Kangaroo Island e per attività serali sotto le stelle nel deserto
- **Autunno (marzo–maggio):** stagione perfetta per esperienze enogastronomiche, cammini rigenerativi nei Flinders e programmi culturali ad Adelaide
- **Inverno (giugno–agosto):** adatto per **retreat** indoor di alta qualità, degustazioni, **eventi slow** e **workshop** immersivi in ambienti raccolti e caldi



AUSTRALIA – TASMANIA

TRA NATURA INCONTAMINATA, CULTURA INDIGENA E AVVENTURE LENTE

La Tasmania è un gioiello ancora poco esplorato per il turismo MICE, un'isola dove il tempo sembra rallentare e dove la natura domina incontrastata. Foreste pluviali millenarie, montagne maestose, coste frastagliate e laghi cristallini offrono un palcoscenico unico per eventi aziendali che cercano autenticità, ispirazione e rigenerazione profonda. Hobart, capitale vibrante e creativa, unisce mercati storici, gallerie d'arte contemporanea e una cucina di qualità basata su prodotti locali eccellenti. Ma è il cuore selvaggio della Tasmania, dai parchi nazionali patrimonio UNESCO alle piccole comunità artigiane, a regalare esperienze MICE fuori dagli schemi, perfette per stimolare coesione, benessere e innovazione.

ACCESSIBILITÀ E OSPITALITÀ

La Tasmania è raggiungibile facilmente tramite gli aeroporti di Hobart (HBA), Launceston (LST) e Devonport, con voli regolari dai principali hub australiani come Melbourne e Sydney. Qantas e Virgin Australia offrono servizi dedicati ai viaggiatori business e gruppi MICE, con lounge accoglienti, cabine business con sedili fully flat, Wi-Fi a bordo e catering premium che valorizza i sapori locali. Virgin Australia, in particolare, si distingue per l'elevata qualità del servizio a bordo e a terra, con assistenza personalizzata per gruppi, imbarco prioritario e lounge dedicate. A terra, i servizi includono trasferimenti personalizzati, accoglienza VIP, organizzazione di eventi in location esclusive e supporto logistico per spostamenti anche nelle aree più remote dell'isola. L'offerta ricettiva va dai boutique hotel urbani agli eco-lodge immersi nel bush, passando per resort di lusso affacciati su baie tranquille o circondati da paesaggi montani.

ESPERIENZE CHE ISPIRANO E UNISCONO

In Tasmania, ogni esperienza diventa un momento di scoperta e coesione. Team building possono essere organizzati tra le distese selvagge del Parco Nazionale di Cradle Mountain, con trekking guidati e workshop immersi nella natura. Le cantine del Tamar Valley offrono l'opportunità di degustazioni esclusive e laboratori enogastronomici che uniscono cultura, scienza e creatività. Hobart invita a esperienze culturali uniche, come visite al MONA (Museum of Old and New Art), cene private in vecchie caserme rinnovate e passeggiate tra mercati contadini. Per chi cerca ispirazione più intima, piccole comunità di artigiani nelle regioni rurali offrono workshop di ceramica, tessitura e arte indigena, unendo tradizione e innovazione in un'atmosfera autentica.

LE STAGIONI IDEALI PER OGNI TIPO DI EVENTO

- **Primavera (settembre–novembre):** ideale per eventi all'aperto e programmi di **team building** tra fioriture e clima mite
- **Estate (dicembre–febbraio):** perfetta per **incentive** costieri, crociere nel canale di Derwent e attività sportive in natura
- **Autunno (marzo–maggio):** stagione ricca di colori, ideale per **workshop** creativi, degustazioni e momenti di riflessione
- **Inverno (giugno–agosto):** adatto per eventi indoor di charme, esperienze culinarie e **retreat** in lodge immersi nel silenzio boschivo



AUSTRALIA – VICTORIA

TRA CULTURA URBANA, PAESAGGI COSTIERI E VIGNETI D'ECCELLENZA

Victoria è una regione che fonde in modo unico l'energia vibrante di Melbourne, una delle capitali culturali e creative dell'Australia, con la calma rigenerante dei suoi paesaggi naturali, dalle spiagge della Great Ocean Road ai vigneti delle Yarra Valley. Qui, il dinamismo urbano si sposa con atmosfere più raccolte e panorami mozzafiato, offrendo un terreno fertile per eventi MICE che vogliono coniugare innovazione, arte, enogastronomia e natura. La regione accoglie con un mix di eleganza contemporanea e tradizione, con location che spaziano da spazi industriali riconvertiti a boutique hotel raffinati, passando per riserve naturali perfette per attività di team building esperienziali.

ACCESSIBILITÀ E OSPITALITÀ

Victoria è facilmente raggiungibile attraverso l'Aeroporto Internazionale di Melbourne (MEL), uno degli hub più trafficati e moderni dell'Australia. Qantas e Virgin Australia garantiscono servizi business di alta qualità con cabine comfort, lounge premium e catering curato, pensati per gruppi MICE. A terra, la rete di trasporti è efficiente e ben organizzata, con possibilità di transfer dedicati e assistenza personalizzata. Melbourne offre infrastrutture congressuali di livello mondiale, hotel di lusso e spazi eventi innovativi, mentre nei territori circostanti operatori esperti supportano organizzazione, logistica e servizi su misura per eventi di ogni dimensione.

ESPERIENZE CHE ISPIRANO E UNISCONO

Victoria è un territorio di grandi contrasti e opportunità. A Melbourne, team building possono svolgersi tra gallerie d'arte contemporanea, street art iconica e distretti creativi, seguiti da degustazioni di vini nelle cantine della Yarra Valley o della Mornington Peninsula. La Great Ocean Road regala incentive all'insegna dell'avventura, con surf, escursioni panoramiche e momenti di relax su spiagge incontaminate. Nel Grampians National Park, workshop e percorsi di leadership si intrecciano con trekking tra le montagne, osservazione della fauna e immersioni in culture aborigene millenarie. Esperienze culturali, gastronomiche e naturalistiche si fondono per creare eventi MICE ricchi di significato e coinvolgimento profondo.

LE STAGIONI IDEALI PER OGNI TIPO DI EVENTO

- **Primavera (settembre–novembre):** periodo ideale per **eventi** all'aperto, festival culturali e programmi di **incentive** enogastronomici
- **Estate (dicembre–febbraio):** stagione perfetta per **team building** costieri, sport acquatici e **retreat** in natura
- **Autunno (marzo–maggio):** momento di raccolti nelle vigne, ideale per **eventi** culinari, **workshop** creativi e momenti di **networking** rilassati
- **Inverno (giugno–agosto):** adatto per **eventi** indoor, festival artistici e esperienze termali nelle località di montagna

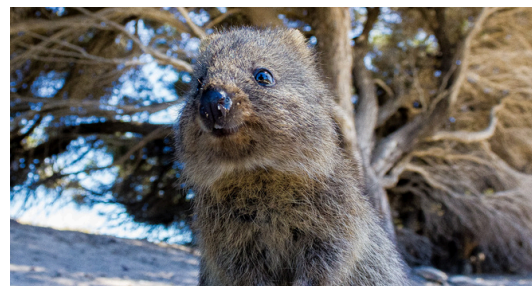

AUSTRALIA – TERRITORIO OVEST

TRA DESERTO MAESTOSO, COSTE INFINITE E INNOVAZIONE RILASSATA

Il Territorio Ovest dell’Australia è una terra di contrasti potenti, dove l’immensità del deserto si fonde con spiagge bianchissime e oceano turchese, offrendo scenari straordinari per eventi MICE che cercano esperienze autentiche, esclusive e rigeneranti. Perth, capitale cosmopolita e vibrante, incarna l’energia di una metropoli moderna con un’anima rilassata, mentre luoghi come la regione dei Pinnacoli, il Parco Nazionale di Karijini e l’arcipelago di Rottnest rappresentano la natura selvaggia e spettacolare, perfetta per team building avventurosi e incentive immersivi. Qui innovazione e cultura aborigena si intrecciano, creando un contesto unico dove business e ispirazione camminano insieme.

ACCESSIBILITÀ E OSPITALITÀ

Il Territorio Ovest è ben collegato tramite l’Aeroporto Internazionale di Perth (PER), hub chiave della regione, servito da compagnie come Qantas e Virgin Australia. Qantas, la compagnia di bandiera australiana, offre servizi business dedicati ai viaggiatori MICE: cabine spaziose, lounge esclusive, catering di alta qualità e assistenza personalizzata a bordo. Virgin Australia completa l’offerta con soluzioni business competitive, lounge confortevoli e un servizio attento pensato per gruppi aziendali, garantendo flessibilità e comfort anche per eventi multi-destinazione. A terra, Perth dispone di infrastrutture congressuali all’avanguardia, hotel di lusso e un’efficiente rete di trasporti per garantire trasferimenti puntuali e comodi. Operator locali con esperienza consolidata supportano l’organizzazione di eventi complessi, offrendo servizi su misura, interpretariato e soluzioni logistiche ideali per gruppi di ogni dimensione.

ESPERIENZE CHE ISPIRANO E UNISCONO

Western Australia è una destinazione che invita a esplorare e sorprendersi. A Perth, si possono organizzare sessioni di brainstorming in edifici d’architettura contemporanea, seguite da visite a gallerie d’arte e degustazioni di vini della vicina Swan Valley. Il deserto dei Pinnacoli, con le sue formazioni rocciose uniche, è il palcoscenico perfetto per team building outdoor tra dune e tramonti infuocati. Rottnest Island, con le sue spiagge cristalline e i famosi quokka, regalano incentive rilassanti e momenti di connessione con la natura. Nel Parco Nazionale di Karijini, esperienze immersive tra gole, cascate e canyon attivano dinamiche di gruppo basate su sfide e scoperta condivisa. Cultura aborigena, natura selvaggia e innovazione si fondono per un’esperienza MICE indimenticabile.

LE STAGIONI IDEALI PER OGNI TIPO DI EVENTO

- **Primavera (settembre–novembre):** clima mite ideale per **eventi** outdoor, escursioni e programmi culturali
- **Estate (dicembre–febbraio):** periodo caldo e secco, perfetto per attività marine e **incentive** sull’oceano
- **Autunno (marzo–maggio):** tempo stabile e piacevole per **workshop** e **team building** all’aperto
- **Inverno (giugno–agosto):** stagione fresca e asciutta, adatta a **eventi** indoor e **retreat** di lavoro in città o resort



AUSTRALIA – TERRITORI ESTERNI

TRA ISOLE REMOTE, NATURA PRISTINA E OSPITALITÀ ESCLUSIVA

I Territori Esterni australiani rappresentano un gioiello poco conosciuto ma ricco di potenzialità per eventi MICE che vogliono coniugare esclusività, natura incontaminata e avventura. Dall'atmosfera coloniale e rilassata di Norfolk Island, passando per l'isolamento verdeggiante e marino di Christmas Island, fino alla selvaggia bellezza delle Kelling Island (Coco Islands), queste località offrono ambienti unici per retreat aziendali, workshop immersivi e incentive rigenerativi. Lontane dal turismo di massa, queste isole sono veri paradisi per gruppi alla ricerca di esperienze autentiche, contatto diretto con ecosistemi protetti e una dimensione umana fatta di calma, energia positiva e scoperte sorprendenti.

ACCESSIBILITÀ E OSPITALITÀ

I Territori Esterni australiani sono raggiungibili tramite voli dedicati da aeroporti principali come Sydney e Perth, con collegamenti limitati ma affidabili, garantendo un'esperienza esclusiva e raccolta. Le compagnie aeree operano con servizi business e opzioni flessibili per gruppi MICE, offrendo comfort e assistenza personalizzata. A terra, le strutture ricettive spaziano da boutique hotel a lodge eco-sostenibili, dove l'ospitalità si esprime con un'attenzione autentica al dettaglio e alle esigenze dei gruppi. I partner locali assicurano supporto completo per la logistica, la gestione degli eventi e le attività di team building, garantendo un'esperienza fluida e su misura anche nelle location più isolate.

ESPERIENZE CHE ISPIRANO E UNISCONO

Nei Territori Esterni, ogni giornata è un viaggio tra natura incontaminata e cultura locale. A Norfolk Island, il fascino storico delle architetture coloniali si sposa con escursioni tra foreste subtropicali e baie cristalline, perfette per sessioni di lavoro all'aperto o attività di team building rigeneranti. Christmas Island è rinomata per la spettacolare migrazione dei granchi rossi e per le immersioni in acque ricche di biodiversità, offrendo esperienze immersive di ecoturismo e momenti di ispirazione naturale. Le Kelling Islands, parte dell'arcipelago remoto di Coco, propongono paesaggi selvaggi e incontaminati ideali per programmi di leadership basati sull'adattamento e la resilienza. Qui il tempo sembra dilatarsi, regalando spazi di concentrazione e connessione profonda, lontani dal rumore del mondo.

LE STAGIONI IDEALI PER OGNI TIPO DI EVENTO

- **Primavera ed Estate (settembre–febbraio):** periodo ideale per attività marine, immersioni e **team building** all'aperto in un clima caldo e accogliente
- **Autunno e Inverno (marzo–agosto):** stagioni miti e tranquille, perfette per **workshop**, **retreat** e programmi di formazione immersi nella natura



AUSTRALIA OLTRE I CONFINI: UN VIAGGIO TRA INNOVAZIONE, NATURA SELVAGGIA E ISOLOTTI SEGRETI

ITINERARIO – MICE INTEGRATO

GIORNO 1 – SYDNEY E BLUE MOUNTAINS: L'INCONTRO TRA URBANITÀ E NATURA SELVAGGIA

Il primo giorno comincia nella vibrante **Sydney**, metropoli dinamica e piena di spazi innovativi per meeting e workshop. Dopo una mattinata di incontri nel cuore pulsante della città, tra sedi futuristiche e rooftop panoramici con vista sulla Sydney Opera House, il pomeriggio si sposta verso le **Blue Mountains**. Qui, team building in escursioni tra foreste millenarie e gole spettacolari risvegliano la coesione di gruppo. Camminate tra i famosi “Three Sisters”, relax all’aperto e cene sotto le stelle in lodge ecosostenibili offrono un mix unico di natura e ispirazione creativa. Un perfetto connubio tra la potenza urbana e il silenzio rigenerante delle montagne.

GIORNO 2 – QUEENSLAND: AVVENTURE NELLA GRANDE BARRIERA CORALLINA E FORESTA PLUVIALE

Il secondo giorno vola verso nord, nel **Queensland**, terra di contrasti straordinari. Al mattino, un briefing e workshop in una location sul lungomare di **Cairns** prepara il gruppo a vivere esperienze fuori dall’ordinario: immersioni o snorkeling nella **Grande Barriera Corallina** per scoprire un mondo sottomarino coloratissimo e intatto. Nel pomeriggio, escursioni nella foresta pluviale di **Daintree**, tra alberi millenari e fauna rara, per attività di team building basate sull’osservazione e l’adattamento al contesto naturale. La giornata si chiude con un dinner experience in un eco-lodge immerso nella giungla, dove la cucina locale incontra la sostenibilità.

GIORNO 3 – TERRITORIO DEL NORD E KAKADU NATIONAL PARK: IMMERSIONE NELLA CULTURA ABORIGENA E NATURA PRIMORDIALE

Dal Queensland al cuore selvaggio dell’Australia, il terzo giorno conduce il gruppo nel **Territorio del Nord**. Tra **Darwin** e il **Kakadu National Park**, patrimonio UNESCO, si vive un’esperienza MICE che unisce cultura millenaria e paesaggi ancestrali. Workshop e sessioni di team building si alternano a incontri con le comunità aborigene, per scoprire storie, arte rupestre e rituali di sopravvivenza. Passeggiate guidate tra fiumi sacri, birdwatching e serate di storytelling attorno al fuoco offrono al gruppo uno spazio di riflessione e crescita condivisa, lontano da ogni distrazione urbana.

GIORNI 4, 5 – TERRITORI ESTERNI: CHRISTMAS ISLAND E NORFOLK ISLAND, PARADISI REMOTI PER VISIONI LUNGIMIRANTI

Il quarto giorno è un salto nell’Australia meno conosciuta ma più sorprendente: si decolla verso **Christmas Island**, un frammento di paradiso circondato dall’Oceano Indiano. Qui il gruppo entra in contatto con la natura primordiale in uno scenario fuori dal tempo: si può assistere alla famosa migrazione dei granchi rossi o percorrere sentieri immersi nella giungla per team building basati su adattabilità e collaborazione in ambienti estremi. Workshop sulla sostenibilità e sessioni strategiche open-air si tengono in lodge immerse nel verde o su terrazze affacciate su baie incontaminate. Il giorno seguente, trasferimento in volo alle **Cocos (Keeling) Islands**, dove spiagge bianchissime, barriere coralline intatte e villaggi locali accolgono il gruppo in un’atmosfera sospesa. Qui si può vivere un’esperienza immersiva di co-living con le comunità locali, organizzare attività di team coaching in barca tra le isole, oppure snorkeling e passeggiate rilassanti sulla sabbia al tramonto. La sera si conclude con una cena barefoot sotto le stelle, circondati solo dal suono dell’oceano e dalla magia di un isolamento creativo. Queste isole non sono solo una fuga: sono un ritorno all’essenziale, dove il pensiero si fa chiaro e le decisioni strategiche trovano spazio.

GIORNO 6 – MELBOURNE E LA GREAT OCEAN ROAD: CREATIVITÀ URBANA E SPAZI APERTI INCONTAMINATI

Dopo la rigenerazione nei territori remoti, il sesto giorno riporta il gruppo nel cuore culturale dell’Australia: **Melbourne**, metropoli vibrante, artistica e anticonvenzionale. Workshop e presentazioni si svolgono in spazi creativi, come ex fabbriche trasformate in hub digitali o gallerie d’arte contemporanea, stimolando nuove visioni e collaborazioni. Dopo pranzo, l’itinerario si snoda lungo la **Great Ocean Road**, in uno spettacolare road trip che si trasforma in un’esperienza condivisa di bellezza e scoperta. Fermate per contemplare i **Dodici Apostoli**, passeggiate rilassanti in spiagge deserte e camminate tra le foreste di eucalipti rendono il percorso un’occasione per rigenerare mente e leadership. Il viaggio si conclude con una cena di arrivarci in una tenuta vinicola con vista sull’oceano, un finale che lascia nel gruppo la sensazione di aver attraversato l’Australia autentica, profonda e sorprendente.



DESIDERATE UN PREVENTIVO?

Ci auguriamo che questa brochure sia stata fonte di ispirazione per un prossimo viaggio d'affari.

Se desiderate organizzare non dovete fare altro che seguire i due passi indicati nelle pagine successive.

Faremo tutto il possibile per preparare un programma e un preventivo su misura con ottimo rapporto qualità-prezzo.



ENTRATE IN ATLANTIC CORPORATE CLUB

Ci permetterà di conoscere tutte le vostre esigenze in termini di viaggi business e offrirvi validi servizi e promozioni.

[ISCRIZIONE](#)



RICHIEDETE IL PREVENTIVO

Compilate e inviate l'apposito form e riceverete un preventivo gratuito adatto a tutte le vostre esigenze e necessita' di viaggio.

PREVENTIVO

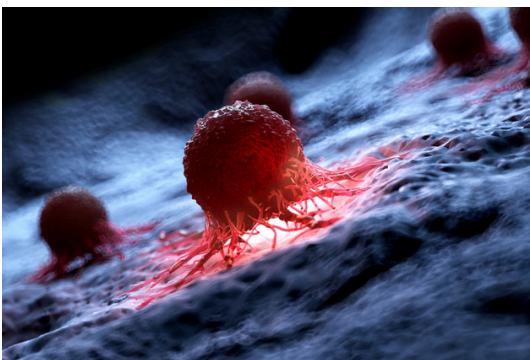
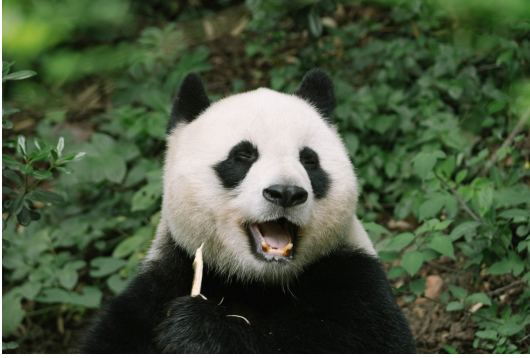

IL NOSTRO SOSTEGNO PER LA SALVAGUARDIA DEL PIANETA E LA RICERCA SUL CANCRO

CON I NOSTRI VIAGGI, VOGLIAMO
OFFRIRE AI NOSTRI CLIENTI
L'OPPORTUNITÀ DI CONTRIBUIRE PER
ORGANIZZAZIONI SENZA SCOPO DI LUCRO
IMPEGNATE A RISOLVERE I SEGUENTI
PROBLEMI GLOBALI

- CONSERVAZIONE DELLA FLORA -
FAUNA
- RISCALDAMENTO GLOBALE
- RICERCA SUL CANCRO



Atlantic Travel & Tours Ltd

London, New York
Los Angeles, Miami
Denver

ATLANTIC TRAVEL & TOURS LTD

SOCIETÀ CON SEDI OPERATIVE NEGLI STATI UNITI E NEL REGNO UNITO

USA - DENVER - COLORADO - COMPANY REGISTRATION NUMBER: 202 110 96 014

REGNO UNITO - LONDRA - COMPANY REGISTRATION NUMBER: 130 288 33

E-MAIL

USA - unitedstatesadministration@atlantictourstravel.com

REGNO UNITO - unitedkingdomadministration@atlantictourstravel.com

WEBSITE

www.visitatlantictraveltours.com

CONTATTI COMPLETI

www.visitatlantictraveltours.com/it/contact