

ATLANTIC TRAVEL & TOURS

VIAGGI D'AFFARI

**BROCHURE
ISPIRAZIONALE**



ISRAELE E PALESTINA

WWW.VISITATLANTICTRAVELTOURS.COM

DAL CEO

Cari viaggiatori,

È con grande entusiasmo che vi presentiamo Atlantic Travel & Tours, tour operator specializzato in viaggi MICE su misura in Israele e Palestina. La nostra missione è trasformare ogni evento aziendale, incentive, conferenze e meeting in un'esperienza memorabile, combinando **professionalità, creatività e attenzione ai dettagli**.

Grazie a **un'esperienza pluriennale**, collaboriamo con una rete selezionata di fornitori - hotel di prestigio, centri congressi all'avanguardia, compagnie di trasporto affidabili, e strutture ricettive di charme - per offrire soluzioni logistiche **impeccabili, su misura per le vostre esigenze**. Che stiate pianificando un summit intercontinentale, un roadshow, un lancio di prodotto o un programma di team building, il nostro team è capace di gestire **ogni** aspetto: dalla **progettazione** alla **realizzazione**, dal **trasporto** all'**intrattenimento**, sempre con **occhio attento al budget e agli obiettivi** di business.

Scegliere Atlantic Travel & Tours significa accedere a un partner strategico che mette **la vostra soddisfazione al centro**. La nostra qualità del lavoro è guidata da **precisione, flessibilità e passione** per l'ospitalità. Saremo al vostro fianco in **ogni** fase del progetto: **brainstorming iniziale, logistica, supporto on-site, follow-up finale e analisi dei risultati**.

Non vediamo l'ora di collaborare per creare insieme viaggi MICE unici ed efficaci. Rimaniamo a vostra completa disposizione per un primo incontro, virtuale o in presenza, per progettare insieme il prossimo successo.



Steve Tabacchi

DR. STEVE TABACCHI
CEO - FONDATORE
ATLANTIC TRAVEL & TOURS

PERCHÈ RECARSI IN ISRAELE E PALESTINA PER MICE

UN VIAGGIO TRA STORIA MILLENARIA, CULTURE VIVE E INNOVAZIONE

Israele e Palestina sono terre di contrasti e connessioni profonde, dove le radici antiche si intrecciano con un presente vibrante e innovativo. Qui ogni angolo racconta storie di fede, resilienza e rinascita, trasformando gli eventi MICE in esperienze uniche di scoperta e dialogo. Dai vicoli storici di Gerusalemme alle strade dinamiche di Tel Aviv, dai paesaggi mozzafiato del Mar Morto alle oasi della Valle del Giordano, ogni luogo diventa un palcoscenico dove si incontrano tradizione e modernità, spiritualità e business.

INCENTIVE E TEAM BUILDING TRA MITI, NATURA E CREATIVITÀ

Israele e Palestina offrono un ventaglio di attività che stimolano mente e spirito: trekking tra le colline della Galilea, workshop di cucina mediorientale in cortili tradizionali, visite private ai siti sacri di Gerusalemme, momenti di riflessione sulle sponde del Mar Morto e tour innovativi nelle startup hub di Tel Aviv. Le attività si svolgono in location cariche di significato: antiche sinagoghe, palazzi ottomani, fattorie biologiche, gallerie d'arte contemporanea. Il team building si nutre di esperienze condivise che favoriscono empatia, apertura e creatività, in un contesto ricco di stimoli culturali e umani.

DESTINAZIONI ICONICHE, ATMOSFERE CHE ISPIRANO

- **Gerusalemme:** crocevia di religioni e culture, città sacra e cosmopolita, con spazi **eventi** in ambienti storici, musei all'avanguardia e panorami mozzafiato sulla Città Vecchia.
- **Tel Aviv:** metropoli giovane e dinamica, centro tecnologico e creativo, ideale per **eventi** high-tech, **networking** e momenti di relax sulle spiagge del Mediterraneo.
- **Betlemme e Ramallah:** fulcri culturali e politici della Palestina, con programmi MICE che valorizzano il dialogo interculturale, l'arte e l'impegno sociale.
- **Mar Morto e Valle del Giordano:** paesaggi unici al mondo per **retreat** rigenerativi, **incentive** wellness e attività outdoor immerse nella natura primordiale.
- **Haifa e Acre:** città portuali con un mix unico di storia, multiculturalismo e architettura, perfette per **eventi** che uniscono tradizione e innovazione.

ACCESSIBILITÀ E SERVIZI SU MISURA PER EVENTI

Israele e Palestina sono raggiungibili tramite gli aeroporti internazionali di Tel Aviv-Ben Gurion, Gerusalemme (con voli nazionali e collegamenti terrestri) e Amman (per accesso alla Palestina). El Al, compagnia di bandiera israeliana, offre un servizio business class di alta qualità, con comfort e soluzioni pensate per il MICE, come lounge esclusive, catering personalizzato e flessibilità nelle prenotazioni. A terra, una rete efficiente di trasporti, hotel boutique, centri congressi moderni e operatori specializzati garantiscono un'assistenza dedicata per gruppi aziendali, anche in location storiche o in aree più remote. L'attenzione alla sicurezza e alla privacy è massima, per eventi senza stress e con risultati eccellenti.





VOLI CHARTER

RAGIONI PER UTILIZZARLI

I voli charter sono voli privati o semi-privati noleggiati su misura per esigenze specifiche, come viaggi di lavoro, eventi aziendali o trasporto di gruppi. Sono molto usati da aziende che vogliono flessibilità, risparmio di tempo e comfort.

- Flessibilità di decidere orari e aeroporti (anche quelli meno trafficati)
- Risparmio di tempo: No code, controlli lunghi e attese negli aeroporti commerciali
- Privacy e comfort: Perfetto per lavorare o riunirsi a bordo
- Accesso a aeroporti secondari: Spesso più vicini a destinazioni business

Prenota ora il tuo volo charter con il nostro supporto e vivi la differenza!



SERVIZI ANCILLARI

Possiamo offrire la nostra assistenza nella richiesta di eventuali visti, cambio della valuta, spedizione anticipata dei bagagli - materiale di lavoro e polizze assicurative per annullamento, bagaglio smarrito e cure mediche



ISRAELE SETTENTRIONALE

TRA NATURA SACRA, PAESAGGI SENSORIALI E INCONTRI RIGENERANTI

Israele Settentrionale è una regione che unisce spiritualità, biodiversità e suggestione paesaggistica, offrendo un contesto ideale per eventi aziendali orientati all'ispirazione, al benessere e alla connessione autentica. Dalle alture brumose del Golan alle dolci colline della Galilea, fino alle valli rigogliose di Hula e Jezreel, questa parte del paese è una sinfonia di verde, luce e memoria. Qui si cammina tra rovine antiche, vigneti panoramici, villaggi artistici e riserve naturali abitate da gru migratorie e cervi. È una terra che invita alla riflessione strategica, alla scoperta collettiva e all'innovazione lenta. Perfetta per chi cerca un MICE fuori dai soliti circuiti, in un luogo dove l'anima e il paesaggio si parlano.

ACCESSIBILITÀ E OSPITALITÀ

Israele Settentrionale è facilmente raggiungibile grazie alla rete stradale moderna che collega Tel Aviv e Haifa con mete come Tiberiade, Safed, Katzrin e Metula in meno di due ore. L'Aeroporto Internazionale Ben Gurion (TLV), uno dei più efficienti del Medio Oriente, è servito da El Al, la compagnia di bandiera israeliana, che propone una Business Class pensata anche per il MICE: comfort discreto, menu kosher gourmet, lounge dedicate e flessibilità per gruppi. Sul territorio, una fitta rete di strutture ricettive – dai kibbutz resort ai boutique hotel nei villaggi drusi, fino a spa eco-chic e lodge immersi nella natura – garantisce soluzioni adatte a ogni esigenza. Tour operator locali, esperti in logistica e storytelling, offrono supporto completo per creare esperienze su misura in ambienti suggestivi e autentici.

ESPERIENZE CHE ISPIRANO E UNISCONO

La varietà di esperienze nell'Israele Settentrionale è sorprendente: sessioni strategiche all'alba sulle alture del Golan, degustazioni enologiche e workshop sulla leadership nei vigneti biologici della Galilea, passeggiate rilassanti e team building nella Riserva di Hula durante la migrazione degli uccelli. A Safed, città mistica della Kabbalah, si possono organizzare laboratori creativi e talk ispirazionali tra artisti e filosofi locali. La Valle di Jezreel si presta a esperienze rurali immersive, tra agricoltura rigenerativa, cucina slow food e progetti cooperativi. Per i gruppi più dinamici, safari in jeep nel Golan, rafting sul Giordano e trekking panoramici trasformano l'outdoor in un'occasione potente di coesione e visione condivisa.

LE STAGIONI IDEALI PER OGNI TIPO DI EVENTO

- **Primavera (marzo–maggio):** la natura esplode tra colline e valli, rendendo perfetto ogni tipo di attività outdoor, escursione e **workshop** nella luce verde della Galilea
- **Estate (giugno–agosto):** ideale per **retreat** in altura, **eventi** serali nei villaggi vinicoli, attività a bordo lago a Tiberiade e Golan
- **Autunno (settembre–novembre):** tempo di vendemmia e foliage, ottimo per **eventi** enogastronomici, **conferenze** nei kibbutz e percorsi simbolici
- **Inverno (dicembre–febbraio):** atmosfera intima per **retreat** indoor, incontri culturali a Safed e **team building** nella quiete dei paesaggi brumosi



ISRAELE CENTRALE

TRA INNOVAZIONE URBANA, PAESAGGI COSTIERI E IDENTITÀ IN EVOLUZIONE

Israele Centrale è il cuore pulsante del paese, dove l'energia creativa di Tel Aviv incontra la profondità storica di Samaria, l'eleganza della costa di Sharon e l'intensità multiculturale della regione di Haifa. Questa macroarea combina in modo unico paesaggi marini, parchi agricoli, insediamenti antichi e città d'avanguardia, offrendo contesti perfetti per eventi aziendali che vogliono ispirare, innovare e creare legami reali. Qui si respira il dinamismo delle startup, la visione del futuro e il desiderio di connessione autentica, tra spiagge urbane, giardini sospesi, borghi collinari e distretti artistici in fermento.

ACCESSIBILITÀ E OSPITALITÀ

Israele Centrale è servita direttamente dall'Aeroporto Internazionale Ben Gurion, situato a breve distanza da Tel Aviv e ben collegato anche con Haifa e la costa di Sharon. El Al, la compagnia di bandiera, offre una Business Class eccellente pensata per i viaggi d'affari e MICE: sedili fully flat, menù ispirati alla cucina israeliana moderna, connessione Wi-Fi, lounge dedicate e servizi VIP personalizzabili per gruppi. Sul territorio, un sistema logistico efficiente – treni ad alta frequenza, autostrade moderne, servizi transfer privati – permette di combinare con fluidità esperienze urbane e naturalistiche. L'offerta ricettiva spazia dai business hotel di design ai boutique hotel a Jaffa, dalle ville storiche nei villaggi agricoli alle location industriali riconvertite in spazi per eventi.

ESPERIENZE CHE ISPIRANO E UNISCONO

In Israele Centrale, l'offerta esperienziale è dinamica e trasversale. A Tel Aviv, incontri in rooftop tecnologici con vista mare si alternano a workshop tra gallerie d'arte, mercati creativi e distretti gastronomici emergenti. Nella regione di Haifa, si possono organizzare tour interculturali sul Monte Carmelo, esperienze immersive nei giardini baha'i e laboratori di storytelling nelle comunità druse. La Sharon Coast offre escursioni in bicicletta tra spiagge e aranceti, laboratori di design in moshav e sessioni di coaching in riva al mare. In Samaria, territori in dialogo tra storia e identità, si possono programmare workshop sulla sostenibilità, incontri con artigiani locali, e hiking meditativi tra colline e uliveti secolari. Il team building si fa qui narrazione condivisa, ricerca di significato e dialogo con la contemporaneità.

LE STAGIONI IDEALI PER OGNI TIPO DI EVENTO

- **Primavera (marzo–maggio):** clima ideale per **eventi** all'aperto, esperienze creative in città, **retreat** nei villaggi agricoli e percorsi a tema culturale
- **Estate (giugno–agosto):** perfetta per **incentive** costieri, programmi serali nei quartieri trendy, **networking** in spiaggia e rooftop event
- **Autunno (settembre–novembre):** stagione delle idee: tempo perfetto per **workshop** strategici, **eventi** gastronomici e percorsi artistici
- **Inverno (dicembre–febbraio):** clima mite per **eventi** indoor, percorsi identitari, conferenze tematiche e progetti culturali tra Haifa e Tel Aviv



ISRAELE MERIDIONALE

TRA DESERTO, VISIONE E MERAVIGLIA GEOLOGICA

Israele Meridionale è una terra di silenzi antichi e paesaggi cosmici, dove la vastità del Negev incontra le acque cristalline del Mar Rosso. È un luogo dove il tempo rallenta e lo spazio si apre all'introspezione, all'innovazione e alla rigenerazione. Dai crateri monumentali di Ramon agli ecosistemi aridi dell'Arava fino alle spiagge tropicali di Eilat, questa regione è perfetta per eventi MICE che mirano a sorprendere, unire e ispirare. Il deserto si fa qui alleato della creatività e dello spirito di squadra: tra canyon scolpiti, osservatori astronomici, kibbutz sostenibili e marine eleganti, ogni tappa diventa una scoperta profonda.

ACCESSIBILITÀ E OSPITALITÀ

La regione è ben collegata grazie all'Aeroporto Internazionale di Ramon, situato vicino a Eilat e servito da voli interni e stagionali da Europa e Israele centrale. El Al e altre compagnie locali offrono collegamenti da Tel Aviv e Haifa, con servizi adatti anche a gruppi business, incluso imbarco prioritario, prenotazioni flessibili e comfort di bordo per piccoli team executive. A terra, un sistema di navette private, autisti dedicati e mezzi 4x4 consente di raggiungere con facilità anche le zone più remote del Negev o dell'Arava. Le strutture ricettive spaziano dai desert lodge boutique integrati nel paesaggio alle eco-villages con vista sul Makhtesh Ramon, fino ai resort 5 stelle affacciati sulla barriera corallina di Eilat, ideali per combinare momenti formali con relax e benessere.

ESPERIENZE CHE ISPIRANO E UNISCONO

Nel Negev, workshop strategici si tengono in cupole trasparenti sotto le stelle, mentre attività di team building prendono forma tra canyon, grotte nascoste e passeggiate rilassanti nel deserto. Nell'Arava, si organizzano sessioni di innovazione rigenerativa in kibbutz pionieri dell'agricoltura nel deserto, incontri con imprenditori sociali e tour nelle serre ad alta tecnologia. A Eilat, snorkeling, escursioni in catamarano e laboratori di biologia marina si combinano con eventi serali nei beach club o in terrazze sul mare. È possibile anche creare percorsi simbolici lungo antichi tracciati nabatei, o esperienze immersive nelle culture beduine locali, tra falò, musica e storie sotto il cielo limpido. In questa regione, l'incontro si fa viaggio interiore e collettivo, sospeso tra radici profonde e futuro sostenibile.

LE STAGIONI IDEALI PER OGNI TIPO DI EVENTO

- **Primavera (marzo–maggio):** perfetta per **incentive** tra canyon e oasi, esperienze sotto le stelle e attività creative nel deserto
- **Estate (giugno–agosto):** indicata per **eventi** balneari a Eilat, esperienze marine e programmi MICE in strutture climatizzate nel Negev
- **Autunno (settembre–novembre):** stagione ideale per **workshop** agricoli nell'Arava, **eventi** outdoor, **retreat** strategici e storytelling culturale
- **Inverno (dicembre–febbraio):** clima secco e gradevole per attività nel deserto, programmi formativi in lodge, percorsi di benessere e rigenerazione



PALESTINA - CISGIORDANIA

TRA MEMORIA VIVA, TERRITORI DI RESILIENZA E ISPIRAZIONE UMANA

La Cisgiordania è una terra di profondi contrasti e straordinarie potenzialità, dove ogni luogo racconta una storia di identità, resistenza e rinascita. Da Nablus a Hebron, passando per Ramallah e Bethlehem, si attraversano colline verdi, antiche città di pietra e comunità vivaci che stanno trasformando il proprio presente attraverso cultura, arte e imprenditoria sociale. In questo paesaggio intimo e stratificato, gli eventi aziendali diventano esperienze significative, capaci di stimolare il pensiero laterale, la connessione empatica e il senso autentico del gruppo. La Cisgiordania, ancora poco esplorata dal MICE internazionale, sorprende per la sua umanità profonda e per l'atmosfera carica di senso e possibilità.

ACCESSIBILITÀ E OSPITALITÀ

La Cisgiordania è facilmente raggiungibile dagli aeroporti internazionali di Tel Aviv (Ben Gurion) e Amman (Queen Alia), con accessi via terra da Israele e Giordania. I gruppi MICE possono contare su operatori locali esperti che curano ogni dettaglio, dai permessi di attraversamento ai transfer privati, garantendo logistica fluida, sicurezza e accoglienza. A Ramallah, Al-Bireh, Bethlehem e Nablus si trovano hotel boutique, guesthouse dal fascino autentico e spazi culturali riconvertiti perfetti per workshop, retreat creativi e incontri strategici. Strutture storiche restaurate, antichi caravanserragli e terrazze panoramiche offrono ambientazioni uniche per momenti di networking, formazione o celebrazione.

ESPERIENZE CHE ISPIRANO E UNISCONO

In Palestina, ogni esperienza ha un'anima. Si possono organizzare team building agricoli nelle colline di Salfit o nei frutteti di Jenin, workshop di storytelling nelle case storiche di Nablus, o sessioni di innovazione sociale nei centri culturali di Ramallah. A Hebron, è possibile esplorare la tradizione artigianale locale attraverso laboratori di vetro soffiato e ceramica, mentre a Bethlehem si svolgono incontri motivazionali in antichi monasteri riconvertiti a centri di ricerca e cultura. Le attività immersive – come le cooking class in famiglie locali, i percorsi tra street art e imprenditoria femminile, o le escursioni tra oliveti secolari – trasformano l'evento in un racconto condiviso, carico di senso, radicato nella realtà e aperto al futuro.

LE STAGIONI IDEALI PER OGNI TIPO DI EVENTO

- **Primavera (marzo–maggio):** la stagione migliore per esperienze all'aperto tra campagne in fiore, tour culturali e laboratori creativi
- **Estate (giugno–agosto):** adatta per **eventi** in spazi climatizzati, **incontri** serali in terrazze e **retreat** in guesthouse tra le colline
- **Autunno (settembre–novembre):** ideale per programmi enogastronomici, attività tra frantoi e vigneti, **workshop** immersivi nella natura
- **Inverno (dicembre–febbraio):** perfetto per **eventi** indoor a Bethlehem, Nablus e Ramallah, con attività formative, storytelling e arte



PALESTINA - STRISCIA DI GAZA

TRA MARE, RESILIENZA E INNOVAZIONE UMANA

La Striscia di Gaza è una delle regioni più complesse e toccanti del Mediterraneo. Affacciata su un mare che evoca libertà e attraversata da sfide profonde, Gaza sorprende per la sua forza creativa, il dinamismo sociale e l'energia umana che continua a generare progetti culturali, artistici e imprenditoriali. Qui, dove la storia si intreccia con l'attualità, gli eventi MICE assumono un valore trasformativo: non solo incontri, ma esperienze che accendono la consapevolezza, stimolano l'empatia e aprono nuove visioni. Organizzare un'attività aziendale in questo territorio è un gesto di ascolto e collaborazione, che unisce ispirazione e impatto sociale.

ACCESSIBILITÀ E OSPITALITÀ

L'accesso alla Striscia di Gaza è regolato da corridoi specifici attraverso i valichi di Erez (da Israele) o di Rafah (da Egitto), richiedendo autorizzazioni e coordinamento logistico attento. Tuttavia, per gruppi MICE motivati, è possibile organizzare visite professionali o missioni con finalità culturali, educative o cooperative, grazie al supporto di operatori locali e ONG con esperienza. A Gaza City e Khan Yunis si trovano hotel moderni, spazi conferenza, centri culturali e università attrezzate per accogliere workshop, seminari e programmi formativi. L'ospitalità è calda, orgogliosa, profondamente umana, e ogni dettaglio viene curato con passione e rispetto.

ESPERIENZE CHE ISPIRANO E UNISCONO

Le attività MICE a Gaza sono esperienze di profondo coinvolgimento umano. Workshop in centri culturali che promuovono arte e innovazione, incontri con start-up locali in ambito sociale e ambientale, tour guidati nei siti storici di Gaza antica e laboratori di cucina tradizionale con famiglie del luogo offrono un contatto diretto con una realtà vibrante e resiliente. Sessioni di team building si possono svolgere sulle spiagge di sabbia fine, in collaborazione con iniziative locali che promuovono lo sport come strumento di pace e coesione. Per piccoli gruppi, momenti di confronto e progettazione partecipata con realtà del territorio si trasformano in esperienze memorabili, che lasciano un segno profondo.

LE STAGIONI IDEALI PER OGNI TIPO DI EVENTO

- **Primavera (marzo–maggio):** clima ideale per **eventi** sul mare, **workshop** culturali e attività all'aperto
- **Estate (giugno–agosto):** preferibile per **eventi** indoor in spazi climatizzati, **incontri** serali e percorsi artistici
- **Autunno (settembre–novembre):** stagione perfetta per attività sociali e formative, percorsi tra comunità locali e progetti cooperativi
- **Inverno (dicembre–febbraio):** adatto per **eventi** indoor, **conferenze**, **seminari** e **incontri** strategici con realtà del territorio



OLTRE I CONFINI: UN VIAGGIO DI CONNESSIONI, VISIONI E RINASCITA TRA TERRA E MAR ROSSO

ITINERARIO – MICE INTEGRATO

GIORNO 1 – HAIFA, JISR AZ-ZARQA, VALLE DI JEZREEL: RADICI E VISIONI – IL POTERE DELLA COESISTENZA

Il viaggio comincia ad **Haifa**, città ponte tra mondi, dove cristiani, musulmani, ebrei e baha'i convivono in uno scenario urbano dalla forte valenza simbolica. Dopo una colazione di benvenuto in uno spazio culturale con vista sui giardini baha'i, il gruppo si sposta a **JISR az-Zarqa**, unico villaggio arabo sul mare in Israele, per un'esperienza immersiva in un centro sociale gestito da giovani imprenditori locali. Dopo un pranzo condiviso in casa con famiglie del posto, ci si dirige nella **Valle di Jezreel**, tra uliveti e colline, per un workshop strategico al tramonto ospitato in una fattoria biodinamica. Il tema del giorno è la coesistenza produttiva, tra culture, ecosistemi e prospettive.

GIORNO 2 – NAZARETH, NABLUS, SEBASTIA: MEMORIA E NARRAZIONE – L'ARTE DI RACCONTARE INSIEME

Il secondo giorno è dedicato all'esplorazione del significato di identità e memoria collettiva. Si parte da **Nazareth**, con una camminata guidata da narratori locali tra botteghe artigiane e antichi caravanserragli, per poi attraversare il confine verso la **Cisgiordania** e arrivare a **Nablus**, una delle città più antiche al mondo. Qui, si visita una vecchia fabbrica di sapone e si partecipa a un laboratorio esperienziale di narrazione intergenerazionale con artisti palestinesi. Dopo un pranzo tradizionale a base di knafeh e spezie, si sale a **Sebastia**, dove tra le rovine romane e i racconti dei custodi locali si tiene una sessione di team building sulla comunicazione interculturale. La sera, cena a lume di lanterna tra gli ulivi.

GIORNO 3 – RAMALLAH, BETLEMME, DESERTO DI TEKOA: DIALOGO E PROSPETTIVE – LEADERSHIP IN TRANSIZIONE

La giornata si apre a **Ramallah**, capitale amministrativa della Palestina, con una visita al **Dar Zahran Heritage Building** per una colazione-incontro con imprenditori locali. Si prosegue verso **Betlemme**, per un'attività di team coaching all'interno di un ex monastero oggi riconvertito in centro creativo e culturale. Il pomeriggio è tutto dedicato alla riflessione strategica: ci si dirige nel deserto di **Tekoa**, dove tende beduine e silenzi millenari ospitano un laboratorio sulla leadership in contesti incerti. Il giorno si conclude intorno a un fuoco condiviso, con musica suonata da artisti locali e letture bibliche.

GIORNO 4 – GERUSALEMME EST, SILWAN, MONTE DEGLI ULIVI: IDENTITÀ E COMPLESSITÀ – LAVORARE NELLA PLURALITÀ

Il quarto giorno è dedicato a **Gerusalemme Est**, punto di convergenza e conflitto, memoria e spiritualità. Si comincia con una passeggiata urbana guidata da due storie parallele – una guida israeliana e una palestinese che raccontano la città con voci intrecciate. Dopo una sessione di brainstorming presso un hub culturale nel quartiere di **Silwan**, si affronta il tema della gestione dei conflitti e della negoziazione culturale. Si sale poi sul **Monte degli Ulivi** per un'attività di gruppo in uno dei giardini panoramici meno noti, con vista sull'intera città vecchia. La giornata si chiude con una cena esclusiva in una casa privata armena, con storytelling e degustazione di piatti tradizionali rivisitati.

GIORNO 5 – ARAVA, TIMNA, EILAT (MAR ROSSO): RIGENERAZIONE E ORIZZONTI – CHIUSURA IN IMMERSIONE

L'ultimo giorno è un viaggio di rigenerazione e ritorno all'essenziale. Si scende lungo la valle dell'**Arava**, fermandosi al **Parco di Timna**, paesaggio surreale tra colonne di pietra e sabbie colorate, per una sessione di chiusura sotto forma di "circle talk" all'ombra di un'acacia millenaria. Nel primo pomeriggio si arriva a **Eilat**, sulla costa del **Mar Rosso**, per un'esperienza finale: immersione guidata o snorkeling di gruppo presso la **Riserva Marina di Coral Beach**, seguita da un aperitivo galleggiante su un catamarano al tramonto. È il momento di integrare il percorso, tra leggerezza, nuove intuizioni e un senso rinnovato di connessione con sé stessi e con il gruppo. La sera, cena finale in una eco-lodge nel deserto, con proiezioni sotto le stelle e brindisi alla fine di un'esperienza che ha unito luoghi, idee e persone in modo unico.



RADICI E ORIZZONTI: UN PERCORSO DI SCOPERTA, COLLABORAZIONE E RINASCITA

ITINERARIO – MICE INTEGRATO

GIORNO 1 – HAIFA E ACRE: INNOVAZIONE E STORIA CHE SI INTRECCIANO

L'avventura inizia nella vivace **Haifa**, città che fonde spirito imprenditoriale e dialogo culturale. Qui, un workshop interattivo in un centro di innovazione tecnologica stimola la creatività, mentre una passeggiata nei **Giardini Baha'i** regala momenti di contemplazione e ispirazione. Nel pomeriggio, si raggiunge **Acre**, città antica con un patrimonio crociato e ottomano, dove una caccia al tesoro culturale tra le sue mura millenarie coinvolge i partecipanti in un'esperienza ludica e di team building. La serata si conclude con una cena conviviale in un ristorante con vista sul porto, tra sapori mediterranei e storie di mare.

GIORNO 2 – RAMALLAH E BETLEMME: CREATIVITÀ URBANA E SPIRITUALITÀ

Il secondo giorno si apre con una visita a **Ramallah**, centro artistico e culturale in pieno fermento, dove si svolgono laboratori di street art e sessioni di co-creazione per rafforzare lo spirito di squadra. Dopo pranzo, il gruppo si sposta a **Betlemme**, dove si esplora il mercato tradizionale con una sfida culinaria: creare piatti tipici in team, guidati da chef locali, stimolando il confronto e l'innovazione gastronomica. Il pomeriggio offre una visita immersiva alla **Basilica della Natività**, con momenti di riflessione e dialogo interculturale in spazi che respirano storia e fede.

GIORNO 3 – DESERTO DELLA GIUDEA: SILENZIO, NATURA E LEADERSHIP

Al mattino, trasferimento nel **Deserto della Giudea**, dove workshop di leadership si intrecciano con camminate consapevoli in paesaggi lunari che evocano resilienza e trasformazione. Sessioni di storytelling intorno al fuoco al tramonto favoriscono la condivisione di esperienze e la costruzione di connessioni profonde. La giornata si conclude in un campo tendato di lusso, dove la quiete del deserto accoglie momenti di networking autentico e rilassato, lontano dal caos urbano.

GIORNO 4 – EILAT E MAR ROSSO: ENERGIA E RINASCITA SOTTOMARINA

Il quarto giorno porta il gruppo a **Eilat**, per immergersi nella straordinaria biodiversità del **Mar Rosso**. Esperienze di snorkeling e immersioni guidate si alternano a sessioni di team building basate sulla comunicazione non verbale, ispirandosi al mondo sommerso. Un pranzo sullo yacht favorisce scambi informali e nuovi legami, mentre il pomeriggio prevede una sfida di problem solving ambientale nelle aree protette marine. La sera, una cena esclusiva in spiaggia regala un'atmosfera magica di fronte al tramonto.

GIORNO 5 – MAR MORTO: RINASCITA E BILANCI

L'ultimo giorno è dedicato al **Mar Morto**, dove i partecipanti si immergono nelle acque ricche di minerali per una rigenerazione fisica e mentale. A seguire, sessioni di coaching e pianificazione strategica in un resort con vista panoramica, tra bagni di fango terapeutico e momenti di relax. L'esperienza si chiude con una cerimonia simbolica all'aperto, che celebra i risultati raggiunti e apre lo sguardo verso nuovi orizzonti, lasciando un segno duraturo nel gruppo.



DESIDERATE UN PREVENTIVO?

Ci auguriamo che questa brochure sia stata fonte di ispirazione per un prossimo viaggio d'affari.

Se desiderate organizzare non dovete fare altro che seguire i due passi indicati nelle pagine successive.

Faremo tutto il possibile per preparare un programma e un preventivo su misura con ottimo rapporto qualità-prezzo.



ENTRATE IN ATLANTIC CORPORATE CLUB

Ci permetterà di conoscere tutte le vostre esigenze in termini di viaggi business e offrirvi validi servizi e promozioni.

[ISCRIZIONE](#)



RICHIEDETE IL PREVENTIVO

Compilate e inviate l'apposito form e riceverete un preventivo gratuito adatto a tutte le vostre esigenze e necessita' di viaggio.

PREVENTIVO

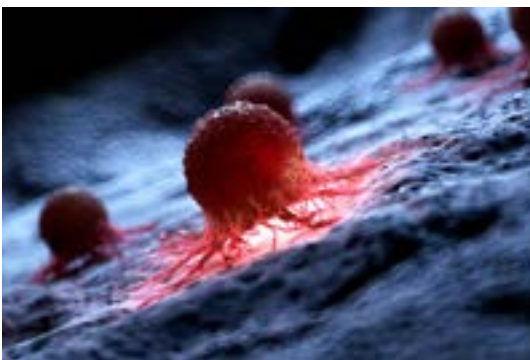

IL NOSTRO SOSTEGNO PER LA SALVAGUARDIA DEL PIANETA E LA RICERCA SUL CANCRO

CON I NOSTRI VIAGGI, VOGLIAMO
OFFRIRE AI NOSTRI CLIENTI
L'OPPORTUNITÀ DI CONTRIBUIRE PER
ORGANIZZAZIONI SENZA SCOPO DI LUCRO
IMPEGNATE A RISOLVERE I SEGUENTI
PROBLEMI GLOBALI

- CONSERVAZIONE DELLA FLORA -
FAUNA
- RISCALDAMENTO GLOBALE
- RICERCA SUL CANCRO



Atlantic Travel & Tours Ltd

London, New York
Los Angeles, Miami
Denver

ATLANTIC TRAVEL & TOURS LTD

SOCIETÀ CON SEDI OPERATIVE NEGLI STATI UNITI E NEL REGNO UNITO

USA - DENVER - COLORADO - COMPANY REGISTRATION NUMBER: 202 110 96 014

REGNO UNITO - LONDRA - COMPANY REGISTRATION NUMBER: 130 288 33

E-MAIL

USA - unitedstatesadministration@atlantictourstravel.com

REGNO UNITO - unitedkingdomadministration@atlantictourstravel.com

WEBSITE

www.visitatlantictraveltours.com

CONTATTI COMPLETI

www.visitatlantictraveltours.com/it/contact