

ATLANTIC TRAVEL & TOURS

VIAGGI D'AFFARI

**BROCHURE
ISPIRAZIONALE**

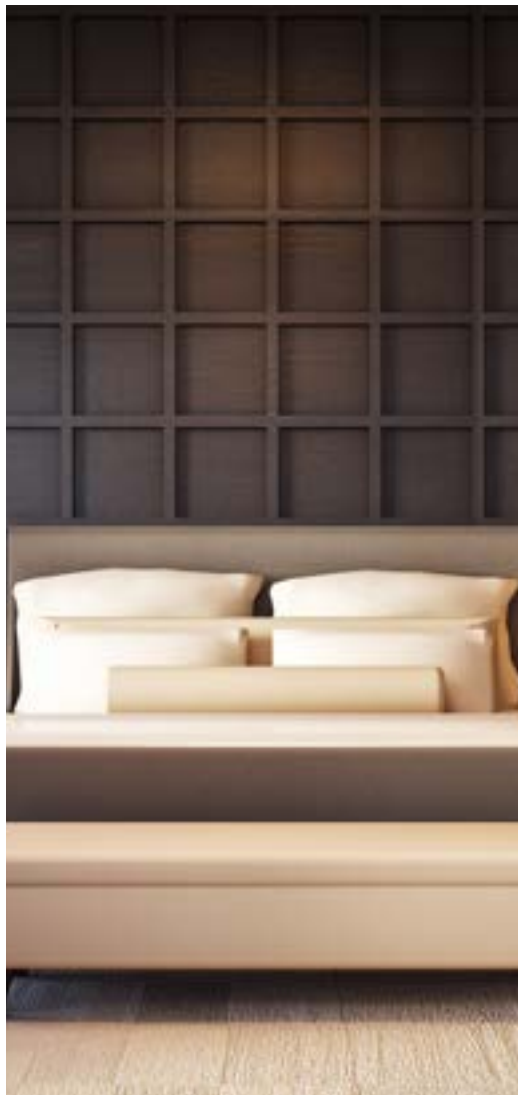

ITALIA

WWW.VISITATLANTICTRAVELTOURS.COM

DAL CEO

Cari viaggiatori,

È con grande entusiasmo che vi presentiamo Atlantic Travel & Tours, tour operator specializzato in viaggi MICE su misura in Italia. La nostra missione è trasformare ogni evento aziendale, incentive, conferenze e meeting in un'esperienza memorabile, combinando **professionalità, creatività e attenzione ai dettagli**.

Grazie a **un'esperienza pluriennale**, collaboriamo con una rete selezionata di fornitori - hotel di prestigio, centri congressi all'avanguardia, compagnie di trasporto affidabili, e strutture ricettive di charme - per offrire soluzioni logistiche **impeccabili, su misura per le vostre esigenze**. Che stiate pianificando un summit intercontinentale, un roadshow, un lancio di prodotto o un programma di team building, il nostro team è capace di gestire **ogni** aspetto: dalla **progettazione** alla **realizzazione**, dal **trasporto** all'**intrattenimento**, sempre con **occhio attento al budget e agli obiettivi** di business.

Scegliere Atlantic Travel & Tours significa accedere a un partner strategico che mette **la vostra soddisfazione al centro**. La nostra qualità del lavoro è guidata da **precisione, flessibilità e passione** per l'ospitalità. Saremo al vostro fianco in **ogni** fase del progetto: **brainstorming iniziale, logistica, supporto on-site, follow-up finale e analisi dei risultati**.

Non vediamo l'ora di collaborare per creare insieme viaggi MICE unici ed efficaci. Rimaniamo a vostra completa disposizione per un primo incontro, virtuale o in presenza, per progettare insieme il prossimo successo.



Steve Tabacchi

DR. STEVE TABACCHI
CEO - FONDATORE
ATLANTIC TRAVEL & TOURS

PERCHÈ RECARSI ITALIA PER MICE

TERRITORI STRAORDINARI, ESPERIENZE STRATEGICHE

L'Italia è una destinazione MICE senza eguali, dove storia, arte, paesaggio e lifestyle si fondono in modo naturale con l'innovazione e la cultura dell'accoglienza. In ogni regione, dalle Alpi alla Sicilia, passando per arcipelaghi affascinanti e borghi sospesi nel tempo, ogni evento trova la sua cornice ideale. È un paese dalla geografia ricca e variegata che permette di costruire itinerari su misura: autentici, emozionanti, ad alto valore esperienziale. In Italia, il business incontra la bellezza e la relazione si trasforma in valore condiviso.

INCENTIVE E TEAM BUILDING TRA STORIA, NATURA E SAPORI

Workshop in dimore storiche, retreat in masserie tra gli ulivi, team building tra vigneti, velieri o borghi medievali: l'Italia offre infinite combinazioni. Dalla Toscana ai laghi del Nord, dalle Dolomiti alle Eolie, ogni proposta è pensata per rafforzare connessioni umane, stimolare visione e risvegliare emozione. Laboratori di cucina con chef stellati, percorsi tra arte e artigianato, hiking o bike trail immersi nella natura, degustazioni multisensoriali e momenti di wellness in spa termali o sul mare: esperienze che uniscono estetica, cultura e benessere in modo autentico e rigenerante.

CONNETTIVITÀ E SERVIZI MICE DI ECCELLENZA

L'Italia è collegata capillarmente con l'Europa e il mondo grazie ai suoi principali aeroporti internazionali — Roma Fiumicino, Milano Malpensa, Venezia, Bologna e Napoli — serviti dalle compagnie aeree di bandiera come ITA Airways. La compagnia propone servizi premium ideali per il MICE: lounge dedicate, priority boarding, Business Class con sedute fully flat, ristorazione firmata da chef italiani, Wi-Fi di bordo e assistenza personalizzata per gruppi corporate. Anche la rete ferroviaria è altamente efficiente e moderna. Trenitalia e Italo offrono collegamenti ad alta velocità tra le principali città, con carrozze Business, Executive e Club dove è possibile lavorare, riunirsi o rilassarsi in un ambiente silenzioso e confortevole. Sale meeting in stazione, transfer dedicati e servizi tailor-made per eventi e delegazioni rendono gli spostamenti parte integrante dell'esperienza MICE. La logistica flessibile e la qualità dei fornitori locali permettono una pianificazione fluida e su misura, anche in location fuori dai circuiti più battuti.

OSPITALITÀ ITALIANA E LOCATION ICONICHE

Palazzi rinascimentali, ville sul lago, resort in costiera, boutique hotel nei centri storici, conventi riconvertiti, cave industriali reinterpretate: l'Italia offre spazi per eventi che ispirano e restano impressi. Il senso dell'ospitalità è parte del DNA italiano: caloroso, attento. Le strutture ricettive coniugano charme, funzionalità e attenzione al benessere, spesso arricchite da spa, ristoranti gourmet, terrazze panoramiche e ambienti immersi nel verde o affacciati sul mare. Il servizio è sartoriale e adattabile, capace di accogliere sia piccoli gruppi executive sia grandi eventi internazionali con la stessa cura e raffinatezza.





CANADA	CAD	0.9512
CHINA	CNY	7.3169
EURO	EUR	0.6644
JAPAN	JPY	109.00
SINGAPORE	SGD	1.3712
HONG KONG	HKD	7.0043
NEW ZEALAND	NZD	1.1646
MYR		3.2536



SERVIZI ANCILLARI

Possiamo offrire la nostra assistenza nella richiesta di eventuali visti, cambio della valuta, spedizione anticipata dei bagagli - materiale di lavoro e polizze assicurative per annullamento, bagaglio smarrito e cure mediche.



VOLI CHARTER

RAGIONI PER UTILIZZARLI

I voli charter sono voli privati o semi-privati noleggiati su misura per esigenze specifiche, come viaggi di lavoro, eventi aziendali o trasporto di gruppi. Sono molto usati da aziende che vogliono flessibilità, risparmio di tempo e comfort.

- Flessibilità di decidere orari e aeroporti (anche quelli meno trafficati)
- Risparmio di tempo: No code, controlli lunghi e attese negli aeroporti commerciali
- Privacy e comfort: Perfetto per lavorare o riunirsi a bordo
- Accesso a aeroporti secondari: Spesso più vicini a destinazioni business

Prenota ora il tuo volo charter con il nostro supporto e vivi la differenza!

NORD

**PIEMONTE, VALLE D'AOSTA,
LOMBARDIA, LIGURIA,
TRENTINO-ALTO ADIGE, VENETO,
FRIULI-VENEZIA GIULIA, EMILIA-
ROMAGNA**

Dai paesaggi alpini alle città d'arte, dal cuore produttivo del Paese ai laghi e borghi vista montagna: il Nord Italia è una destinazione MICE solida e scenografica. Innovazione, efficienza e charme si fondono in contesti ideali per **eventi** strategici, **fiere**, **incentive** sostenibili e **meeting** immersi nella bellezza. Anche piccole isole come Palmaria e Gallinara, al largo della Liguria, offrono scenari riservati e marini per **retreats** esclusivi e attività di **team building** rigeneranti.





ITALIA NORD - PIEMONTE

TRA COLLINE INCANTATE, VILLE MAESTOSE E INNOVAZIONE CHE ISPIRA

Il Piemonte si apre tra dolci colline, antiche residenze sabaude e panorami alpini che conquistano al primo sguardo. Torino, con la sua storia regale e i quartieri innovativi, si alterna ai paesaggi delle Langhe e del Monferrato, terra di vini pregiati e tradizioni senza tempo. Qui il territorio invita a un equilibrio tra lavoro e ispirazione, con luoghi capaci di accogliere eventi che cercano un tocco di autenticità e raffinatezza, immersi in scenari naturali e culturali ricchi di fascino. Dalle montagne ai borghi, il Piemonte stimola ogni tipo di esperienza, dal classico al sorprendente.

ACCESSIBILITÀ E OSPITALITÀ

Il Piemonte è servito dall'aeroporto internazionale di Torino, collegato ai principali hub europei grazie a ITA Airways, compagnia di bandiera italiana, che propone servizi pensati per il business travel e il mondo MICE. Imbarco prioritario, Wi-Fi a bordo, catering personalizzato e assistenza gruppi rendono fluida ogni fase del viaggio. L'alta velocità collega Torino a Milano, Bologna e Roma in poche ore. Una rete stradale efficiente garantisce spostamenti agili tra città, colline e Alpi. Il territorio offre un'ampia varietà di strutture: hotel di charme, ville storiche, centri congressi immersi nel verde e rifugi esclusivi.

ESPERIENZE CHE ISPIRANO E UNISCONO

Workshop in castelli storici come Agliè e Racconigi si alternano a escape room tra i vigneti del Barolo, creando team building unici e divertenti. Sessioni di cucina molecolare e degustazioni multisensoriali stimolano tutti i sensi e favoriscono la collaborazione. In montagna, passeggiate rilassanti al tramonto nella natura offrono momenti di rigenerazione. Torino sorprende con tour di street art e visite a startup creative, perfetti per accendere la creatività e rafforzare lo spirito di squadra con soluzioni fresche e innovative.

LE STAGIONI IDEALI PER OGNI TIPO DI EVENTO

- **Primavera (marzo–maggio):** il momento ideale per attività outdoor, brainstorming immersi nel verde, percorsi di rigenerazione e **team building** creativi tra giardini storici e vigneti in fiore.
- **Estate (giugno–agosto):** perfetta per **retreat** residenziali in quota, **eventi** serali nei borghi e nei cortili delle dimore storiche, **incentive** slow tra laghi, colline e itinerari d'eccellenza.
- **Autunno (settembre–novembre):** stagione chiave per **eventi** enogastronomici legati a vendemmia e tartufo, laboratori sensoriali, sessioni strategiche nei castelli e nelle cantine storiche.
- **Inverno (dicembre–febbraio):** adatto a **retreat** indoor, incontri ad alto livello in residenze innevate, percorsi motivazionali nei rifugi alpini e attività di benessere in spa e centri termali.



ITALIA NORD - VALLE D'AOSTA

TRA VETTE IMPONENTI, BORGHI SUGGESTIVI E NATURA RIGENERANTE

La Valle d'Aosta, culla di montagne maestose e piccoli borghi ricchi di storia, è un territorio dove il ritmo della vita si accorda alla calma dei paesaggi alpini. Da Aosta, con i suoi tesori romani, alle località di montagna come Courmayeur, il territorio offre un equilibrio naturale tra cultura e natura incontaminata. È un ambiente ideale per eventi che vogliono unire momenti di lavoro a esperienze di benessere, in spazi dove la tradizione e la modernità si incontrano, offrendo spunti diversi e innovativi per attività di gruppo.

ACCESSIBILITÀ E OSPITALITÀ

La Valle d'Aosta è facilmente raggiungibile grazie alla vicinanza con l'aeroporto internazionale di Torino, servito da ITA Airways, compagnia di bandiera italiana, che offre servizi business dedicati: imbarco prioritario, Wi-Fi a bordo, menù personalizzati e assistenza per gruppi. Dal capoluogo piemontese si arriva in poco più di un'ora ad Aosta, attraverso collegamenti stradali diretti e fluidi. La regione dispone di una rete efficiente di trasporti locali e navette su misura per eventi. L'offerta ricettiva include alberghi di charme, hotel benessere, dimore storiche e rifugi panoramici per eventi intimi o su misura. Partner locali MICE garantiscono accoglienza personalizzata e logistica impeccabile.

ESPERIENZE CHE ISPIRANO E UNISCONO

In Valle d'Aosta le esperienze diventano immersione. Sessioni strategiche con vista sui ghiacciai, attività di team building nei boschi o sulle piste, retreat aziendali nei castelli o in rifugi alpini danno forma a incontri autentici e memorabili. Le terme storiche di Pré-Saint-Didier e Saint-Vincent sono perfette per percorsi rigeneranti e benessere condiviso. Trekking tematici, cooking class con chef locali, laboratori sulla cultura alpina e attività outdoor in ogni stagione stimolano la coesione del gruppo. Il racconto del territorio si intreccia con la cultura franco-provenzale e offre momenti identitari forti, ideali per costruire relazioni professionali solide e durature.

LE STAGIONI IDEALI PER OGNI TIPO DI EVENTO

- **Primavera (marzo–maggio):** ideale per percorsi di rinnovamento, trekking guidati, attività nella natura e momenti di introspezione tra pascoli e castelli.
- **Estate (giugno–agosto):** perfetta per **retreat** in quota, **eventi** open air nei rifugi, **incentive** attivi e incontri serali immersi nei paesaggi montani.
- **Autunno (settembre–novembre):** stagione di foliage alpino, degustazioni, silenzi intensi e laboratori indoor legati alla tradizione locale.
- **Inverno (dicembre–febbraio):** tempo di neve e raccoglimento, perfetto per **eventi** esperienziali, **team coaching** in alta quota e wellness aziendale.



ITALIA NORD - LOMBARDIA

TRA METROPOLI DINAMICHE, NATURA VIVACE E CULTURA SECOLARE

La Lombardia si presenta come un territorio di grandi contrasti, dove la frenesia e l'innovazione di Milano si alternano a luoghi di pace come i laghi di Como e Maggiore e le dolci colline dell'Oltrepò Pavese. Tra spazi contemporanei e borghi storici, la regione propone ambienti versatili in grado di accogliere eventi che vogliono combinare professionalità e creatività. Le opportunità per vivere esperienze fuori dagli schemi non mancano, grazie a percorsi naturalistici e location uniche che offrono stimoli nuovi per incontri e team building.

ACCESSIBILITÀ E OSPITALITÀ

La Lombardia è servita da importanti aeroporti internazionali, tra cui Milano Linate e Milano Malpensa, con collegamenti diretti offerti da ITA Airways, compagnia di bandiera italiana, che garantisce servizi business dedicati come imbarco prioritario, Wi-Fi a bordo, pasti personalizzati e assistenza a gruppi MICE. La regione è inoltre collegata da una rete ferroviaria ad alta velocità che unisce Milano con le principali città italiane in tempi rapidi, e da un sistema stradale efficiente che facilita gli spostamenti verso le zone lacustri e montane. La Lombardia offre una vasta scelta di strutture ricettive, da hotel di lusso in città a resort esclusivi sul lago e centri congressi all'avanguardia.

ESPERIENZE CHE ISPIRANO E UNISCONO

Meeting in spazi creativi a Milano si affiancano a visite stimolanti a startup innovative. Cacce al tesoro culturali a Bergamo Alta e laboratori di mixology coinvolgono e divertono. Sui laghi, escursioni in kayak e storytelling in barca offrono esperienze originali e suggestive. Nell'Oltrepò Pavese, degustazioni biodinamiche e trekking tra borghi poco conosciuti regalano momenti autentici e sorprendenti, favorendo la collaborazione e la motivazione di gruppo.

LE STAGIONI IDEALI PER OGNI TIPO DI EVENTO

- **Primavera (marzo–maggio):** ideale per **eventi** all'aperto, **incentive** nelle aree naturali, **workshop** in giardini e parchi storici.
- **Estate (giugno–agosto):** perfetta per **retreat** nei laghi, cene serali all'aperto, **eventi** culturali e musicali.
- **Autunno (settembre–novembre):** stagione di vendemmie, degustazioni, **eventi** indoor e percorsi di **team building** tra colline e vigneti.
- **Inverno (dicembre–febbraio):** adatto a **congressi**, **retreat** indoor, attività di benessere e momenti di **networking** in ambienti accoglienti.



ITALIA NORD - LIGURIA

UN HUB STRATEGICO DI ELEGANZA MEDITERRANEA E INNOVAZIONE NATURALE

La Liguria affascina con i suoi contrasti: mare selvaggio, borghi colorati e colline punteggiate di ulivi. Le isole Palmaria e Gallinara sorprendono con la loro bellezza silenziosa, perfette per esperienze autentiche e rigenerative. Accanto a icone come Portofino e le Cinque Terre, emergono gemme meno note come Valloria, Bussana Vecchia o l'entroterra di Finale, scrigni di creatività e bellezza. Genova stupisce con il suo centro storico vibrante e spazi rigenerati tra arte e cultura. In questo mosaico di luoghi suggestivi meeting, retreat e attività aziendali trovano ambientazioni originali, stimolanti e fuori dagli schemi.

ACCESSIBILITÀ E OSPITALITÀ

La Liguria è servita dall'aeroporto Cristoforo Colombo di Genova, collegato da ITA con servizi dedicati al business travel come Wi-Fi a bordo, pasti personalizzati e imbarco prioritario. La rete ferroviaria e autostradale collega Genova alle principali località costiere e dell'entroterra, facilitando spostamenti veloci e organizzati. L'offerta ricettiva include hotel di charme, centri congressi moderni e location storiche. Operator locali specializzati in MICE garantiscono assistenza personalizzata, logistica efficiente e un'ospitalità attenta alle esigenze di gruppi e delegazioni.

ESPERIENZE CHE ISPIRANO E UNISCONO

La Liguria offre esperienze che trasformano gli eventi MICE in momenti memorabili, combinando natura, cultura e innovazione. Le isole Palmaria e Gallinara sono location ideali per retreat immersivi e attività di team building in scenari naturali mozzafiato, perfetti per rigenerare e rafforzare il gruppo. Genova propone percorsi culturali esclusivi, visite museali e workshop di cucina ligure, esperienze coinvolgenti che stimolano creatività e collaborazione. Attività come escursioni in barca, snorkeling e kayak lungo la costa aggiungono dinamismo e ispirazione. Nei borghi costieri, laboratori artigianali e incontri tematici uniscono tradizione e innovazione, favorendo networking e coesione in modo originale.

LE STAGIONI IDEALI PER OGNI TIPO DI EVENTO

- **Primavera (marzo–maggio):** ideale per attività all'aperto, **workshop** di sviluppo e sessioni di **team building** in natura e città storiche.
- **Estate (giugno–agosto):** perfetta per **eventi** outdoor, cene di gala e **retreat** sul mare con clima mite e giornate lunghe.
- **Autunno (settembre–novembre):** adatta a incontri di **networking**, seminari e **team building** esperienziale nei borghi e sulle isole.
- **Inverno (dicembre–febbraio):** momento ottimale per **conferenze** indoor, sessioni strategiche e programmi formativi in location accoglienti e storiche.



ITALIA NORD - TRENINO-ALTO ADIGE

UN TERRITORIO DOVE NATURA E CULTURE SI INTRECCIANO IN MANIERA UNICA

Il Trentino-Alto Adige è un territorio sospeso tra cime alpine e vallate solari, dove l'identità mitteleuropea incontra la tradizione italiana in modo armonioso e sorprendente. Accanto a mete celebri come Bolzano, Merano o Madonna di Campiglio, emergono luoghi meno battuti come il Lago di Tovel, l'altopiano del Renon o i borghi del Primiero, ideali per esperienze autentiche. La cultura ladina, i masi alpini e i percorsi naturalistici offrono scenari di grande intensità visiva ed emotiva. In questo paesaggio articolato e accogliente, anche il MICE può assumere forme nuove: eventi, incontri e retreat trovano qui contesti di grande valore e ispirazione.

ACCESSIBILITÀ E OSPITALITÀ

Il Trentino-Alto Adige è raggiungibile dagli aeroporti di Verona e Venezia, con servizi offerti da ITA pensati anche per i viaggi business: Wi-Fi a bordo, pasti personalizzati, priorità d'imbarco e lounge aeroportuali. Una rete stradale e ferroviaria efficiente garantisce collegamenti rapidi verso le principali località alpine e termali. L'offerta ricettiva spazia da hotel di design a resort benessere, da castelli storici a masi ristrutturati. Le strutture congressuali, immerse spesso nella natura, sono attrezzate per eventi di ogni dimensione. Operatori locali esperti assicurano gestione fluida, accoglienza e servizi su misura.

ESPERIENZE CHE ISPIRANO E UNISCONO

Questo territorio offre esperienze intense, in ambienti spettacolari che stimolano connessione e creatività. Trekking rigeneranti tra le Dolomiti di Brenta, attività di forest therapy nei boschi della Val di Rabbi o laboratori sensoriali nei masi della Val Pusteria favoriscono coesione e benessere. A Bolzano e Merano, si possono organizzare visite culturali e degustazioni nei masi vinicoli o in cantine d'alta quota. Sull'altopiano del Renon, workshop all'aperto e momenti di riflessione con vista sulle vette sono l'ideale per rafforzare lo spirito di squadra. Ogni attività punta a creare connessioni vere, in ambienti fuori dall'ordinario.

LE STAGIONI IDEALI PER OGNI TIPO DI EVENTO

- **Primavera (marzo–maggio):** perfetta per attività di **team building** all'aria aperta, trekking guidati e laboratori nei masi.
- **Estate (giugno–agosto):** ideale per **eventi** immersivi in alta quota, esperienze outdoor e **retreat** tra laghi alpini.
- **Autunno (settembre–novembre):** stagione suggestiva per degustazioni, **workshop** introspettivi e sessioni creative tra i vigneti.
- **Inverno (dicembre–febbraio):** adatto a **conferenze**, **retreat** indoor e attività esperienziali legate alla neve e al benessere.



ITALIA NORD - VENETO

TRA ARTE SOMMERSA, PAESAGGI FLUVIALI E INNOVAZIONE DISCRETA

Il Veneto è molto più di Venezia e delle Dolomiti: è un territorio attraversato da fiumi, colline armoniose e città d'arte vive e sorprendenti. Accanto ai grandi classici, si aprono scenari meno noti come le isole della laguna nord, il Delta del Po o le colline del Prosecco, Patrimonio Unesco. Padova e Treviso offrono atmosfere culturali e sostenibili, ideali per esplorazioni fuori dai soliti circuiti. Vicenza e Verona mescolano eleganza architettonica e paesaggi romantici con una vibrante impronta imprenditoriale. È un territorio che stimola il pensiero laterale, dove anche il MICE trova nuovi spazi, ritmi e prospettive.

ACCESSIBILITÀ E OSPITALITÀ

Il Veneto è servito dagli aeroporti di Venezia, Verona e Treviso operati da ITA, che propone servizi su misura per il business travel. Dalle lounge dedicate al Wi-Fi di bordo, fino alla gestione flessibile di gruppi, ogni fase del viaggio è ottimizzata. Le reti ferroviarie AV e regionali assicurano collegamenti rapidi tra città e aree più periferiche. L'offerta ricettiva spazia da dimore storiche a resort ecosostenibili e centri congressuali high-tech. Gli operatori locali offrono supporto qualificato per eventi su misura, integrando ospitalità, logistica e territorio.

ESPERIENZE CHE ISPIRANO E UNISCONO

Il Veneto è una palestra di esperienze autentiche, pensate per stimolare creatività e coesione. Navigazioni private tra le isole meno note della laguna, escursioni naturalistiche nel Delta del Po o laboratori enogastronomici nelle colline del Valdobbiadene creano legami profondi. A Vicenza, esperienze di design thinking in ville palladiane e a Padova, itinerari tematici tra scienza e arte amplificano l'ispirazione. Workshop en plein air nei vigneti, incontri nelle foresterie storiche o nelle riserve naturali completano un'offerta dinamica. Ogni attività è disegnata per coinvolgere in modo attivo e memorabile.

LE STAGIONI IDEALI PER OGNI TIPO DI EVENTO

- **Primavera (marzo–maggio):** perfetta per esperienze culturali all'aperto, navigazioni e attività nei parchi regionali.
- **Estate (giugno–agosto):** adatta a **retreat** creativi, eventi tra le vigne e sessioni nei borghi collinari.
- **Autunno (settembre–novembre):** stagione ideale per degustazioni, **team coaching** e **workshop** multisensoriali.
- **Inverno (dicembre–febbraio):** perfetto per **conferenze** indoor, **eventi** artistici e incontri in ville storiche.



ITALIA NORD - FRIULI-VENEZIA GIULIA

CONFINI MOBILI, IDENTITÀ PROFONDE E LUOGHI CHE SORPRENDONO

Il Friuli-Venezia Giulia è una terra di passaggi, lingue e stratificazioni culturali che si riflettono in paesaggi sorprendenti e spesso poco conosciuti. Accanto a città come Trieste e Udine, spiccano località inaspettate come Sauris, Val Resia o la laguna di Marano, capaci di offrire atmosfere rare, autentiche e silenziose. Il Carso triestino, i vigneti del Collio e le coste dell'Alto Adriatico raccontano una regione dai ritmi diversi e profondamente connessa alla natura. È uno spazio che invita a osservare da nuove prospettive e dove anche gli eventi professionali trovano un respiro nuovo, lento e creativo.

ACCESSIBILITÀ E OSPITALITÀ

L'aeroporto di Trieste collega il Friuli-Venezia Giulia al resto d'Italia ed Europa, grazie ai voli operati da ITA con servizi pensati anche per il business travel. La regione è attraversata da reti ferroviarie ben collegate e autostrade che permettono spostamenti rapidi verso tutte le aree chiave. L'offerta ricettiva alterna castelli storici, agriturismi d'eccellenza, boutique hotel e strutture congressuali moderne. Le realtà locali, specializzate nell'organizzazione eventi, garantiscono accoglienza personalizzata, conoscenza del territorio e logistica efficiente. Il tutto in un contesto dove l'ospitalità è sobria, autentica e di qualità.

ESPERIENZE CHE ISPIRANO E UNISCONO

Il Friuli-Venezia Giulia propone esperienze fortemente identitarie, perfette per rafforzare il senso di appartenenza e collaborazione. Laboratori di cucina friulana nei borghi del Collio, camminate nei sentieri etnografici della Val Resia o attività di team coaching nel silenzio del Carso offrono scenari inediti. Trieste propone percorsi tra letteratura e mare, mentre Aquileia e Cividale permettono immersioni storiche fuori dal tempo. Nella laguna di Marano, workshop su barche tradizionali o nei casoni da pesca rafforzano la coesione. Ogni esperienza è pensata per lasciare un'impronta duratura, lontana dalla routine.

LE STAGIONI IDEALI PER OGNI TIPO DI EVENTO

- **Primavera (marzo–maggio):** ideale per attività open air tra Carso, laguna e borghi storici.
- **Estate (giugno–agosto):** perfetta per **eventi** itineranti, **retreat** nelle vallate e incontri vista mare.
- **Autunno (settembre–novembre):** stagione suggestiva per degustazioni, cammini lenti e **workshop** creativi.
- **Inverno (dicembre–febbraio):** adatto a **eventi** indoor tra castelli, terme e località montane raccolte.



ITALIA NORD - EMILIA-ROMAGNA

TRA IDENTITÀ CULTURALI VIVACI, PAESAGGI VARI E OSPITALITÀ CONCRETA

L'Emilia-Romagna è una regione che unisce il dinamismo delle città d'arte al fascino discreto di paesaggi rurali, vallate silenziose e borghi sospesi nel tempo. Accanto a Bologna, Parma o Rimini, emergono mete sorprendenti come Dozza con i suoi murales, l'Appennino reggiano o le saline di Cervia. La via Emilia attraversa una terra fertile di cultura, innovazione e accoglienza autentica. Qui la creatività è ovunque: nei teatri storici, nei centri universitari, nei castelli e nelle piazze vive di relazioni. Un territorio che stimola connessioni nuove e visioni condivise, anche nel contesto di incontri e progetti professionali.

ACCESSIBILITÀ E OSPITALITÀ

L'Emilia-Romagna è servita dall'aeroporto internazionale di Bologna, collegato con le principali città italiane ed europee tramite ITA, che garantisce servizi pensati per i viaggiatori business. La regione è attraversata dall'alta velocità ferroviaria e da una rete autostradale efficiente che collega agevolmente le città e le zone rurali. L'offerta ricettiva spazia da ville storiche a strutture moderne, agriturismi evoluti e centri congressuali attrezzati. Gli operatori locali propongono un'organizzazione puntuale, accoglienza su misura e conoscenza profonda del territorio, con servizi adatti a eventi di ogni scala e tipologia.

ESPERIENZE CHE ISPIRANO E UNISCONO

L'Emilia-Romagna offre esperienze che uniscono valore umano, bellezza e senso del territorio. Laboratori creativi in castelli medievali sull'Appennino, sessioni di team coaching nei vigneti delle colline romagnole o nei caseifici di Parmigiano Reggiano rafforzano coesione e memoria condivisa. A Modena, visite tra motori e design diventano esperienze motivazionali, mentre nella Bassa, tra argini e nebbie, si creano percorsi narrativi unici. A Bologna, workshop nei palazzi storici o nei centri d'arte contemporanea accendono lo scambio di idee. Ogni attività è pensata per lasciare un'impronta emotiva e duratura, oltre il convenzionale.

LE STAGIONI IDEALI PER OGNI TIPO DI EVENTO

- **Primavera (marzo–maggio):** ideale per **eventi** open air, laboratori nei borghi e itinerari culturali.
- **Estate (giugno–agosto):** perfetta per **retreat** creativi, esperienze rurali e incontri serali all'aperto.
- **Autunno (settembre–novembre):** stagione d'oro per percorsi enogastronomici, **workshop** e momenti di riflessione.
- **Inverno (dicembre–febbraio):** adatto a **conferenze**, **eventi** indoor e attività in location storiche accoglienti.

CENTRO

**TOSCANA, UMBRIA, MARCHE,
LAZIO, ABRUZZO, CAMPANIA**

Il Centro Italia è un'armonia perfetta tra arte, natura e spiritualità. Le sue colline, città rinascimentali e coste frastagliate si prestano a eventi eleganti e profondi, dal **workshop** creativo alla cena in vigna. Le isole dell'Arcipelago Toscano (Elba, Capraia, Giglio) offrono location di rara bellezza per **retreats** e **incentive** marini. Più a sud, le isole Pontine (Ponza e Ventotene) e quelle del Golfo di Napoli (Capri, Ischia e Procida) aggiungono un tocco iconico per **eventi** tra acque turchesi, scorci cinematografici e accoglienza mediterranea.





ITALIA CENTRO - TOSCANA

TRA TESORI INFINITI, ISOLE MEDITERRANEE E NUOVE OPPORTUNITÀ DI CONNESSIONE

La Toscana è un mosaico di paesaggi iconici, città d'arte e perle naturali uniche come l'Arcipelago Toscano, con Elba, Capraia e Giglio. Oltre ai grandi classici come Firenze, Siena e Pisa, le isole offrono un contesto esclusivo di natura incontaminata, acque cristalline e piccoli borghi ricchi di storia. Tra colline, coste selvagge e antichi sentieri, la regione si presenta come una meta che sa stupire e rigenerare, offrendo atmosfere ideali per esperienze profonde e rinascite personali. Qui arte, natura e cultura si intrecciano con armonia e raffinatezza, aprendo nuovi scenari per relazioni autentiche e creative.

ACCESSIBILITÀ E OSPITALITÀ

La Toscana è collegata all'Italia e all'Europa grazie all'aeroporto internazionale di Firenze, servito da ITA, che offre servizi business con cabine dedicate, Wi-Fi e lounge riservate. Le isole dell'Arcipelago Toscano sono raggiungibili con collegamenti marittimi regolari da Piombino, facilitando spostamenti per gruppi MICE in contesti esclusivi. Il sistema ferroviario AV e le strade ben sviluppate permettono spostamenti rapidi tra città, campagna e costa. L'offerta ricettiva comprende hotel di charme, ville storiche, agriturismi e resort sulle isole, mentre operatori specializzati garantiscono logistica fluida e servizi su misura per ogni esigenza professionale.

ESPERIENZE CHE ISPIRANO E UNISCONO

La Toscana e le sue isole offrono un ventaglio di esperienze non convenzionali che uniscono natura, cultura e team building. Workshop creativi si svolgono in antiche ville e abbazie, mentre sull'Elba e a Capraia è possibile organizzare retreat immersivi tra mare e montagna, tra relax e attività outdoor. Degustazioni di vini locali e olio extravergine si affiancano a escursioni in barca e cammini lungo sentieri storici. Sul Giglio, spazi riservati permettono incontri esclusivi in contesti naturali mozzafiato. Ogni proposta punta a creare momenti di connessione autentica, ispirando nuovi modi di lavorare e collaborare.

LE STAGIONI IDEALI PER OGNI TIPO DI EVENTO

- **Primavera (marzo–maggio):** perfetta per attività all'aperto, **team building** in natura e visite culturali.
- **Estate (giugno–agosto):** ideale per **retreat** sull'isola, **eventi** serali all'aperto e sport acquatici.
- **Autunno (settembre–novembre):** ottimo per degustazioni, **workshop** tematici e cammini esperienziali.
- **Inverno (dicembre–febbraio):** adatto a **eventi** indoor, incontri strategici in dimore storiche e centri benessere.



ITALIA CENTRO - UMBRIA

CUORE VERDE D'ITALIA, TRA NATURA INCONTAMINATA E RICCHEZZA CULTURALE

L'Umbria si presenta come un gioiello di natura rigogliosa, borghi medievali e spiritualità profonda. Tra Perugia, Assisi e Orvieto, si snodano paesaggi collinari e valli ricche di storia, arte e tradizioni millenarie. Oltre alle mete più celebri, territori come il Parco del Monte Subasio e il Lago Trasimeno offrono ambienti poco convenzionali, ideali per rigenerarsi. Qui il tempo sembra dilatarsi e i contesti stimolano calma, riflessione e relazioni autentiche. Una regione che, tra autenticità e innovazione, si presta ad esperienze immersive e significative per il MICE.

ACCESSIBILITÀ E OSPITALITÀ

L'Umbria è ben servita dall'aeroporto internazionale di Perugia, collegato con ITA, che offre servizi business dedicati come cabine comode, Wi-Fi a bordo e lounge riservate. La posizione centrale della regione e una rete stradale efficiente garantiscono rapidi collegamenti con Roma, Firenze e altre città. La rete ferroviaria, seppur limitata, è funzionale per collegare i principali centri. L'ospitalità umbra spazia da antichi conventi riconvertiti a hotel di charme e agriturismi raffinati. Operatori esperti nel MICE assicurano organizzazione puntuale e valorizzazione delle peculiarità territoriali per ogni evento.

ESPERIENZE CHE ISPIRANO E UNISCONO

L'Umbria propone esperienze autentiche e coinvolgenti che favoriscono coesione e ispirazione. Percorsi di team building possono svolgersi tra le vie medievali di Assisi o lungo sentieri boschivi del Parco del Monte Subasio, mentre laboratori creativi si organizzano in antiche dimore e monasteri restaurati. Degustazioni di prodotti tipici e visite a botteghe artigiane arricchiscono il racconto territoriale. Il Lago Trasimeno, con le sue isole, offre spazi ideali per retreat immersivi e attività outdoor. Ogni proposta mira a creare momenti memorabili, capaci di coniugare lavoro e esperienza sensoriale.

LE STAGIONI IDEALI PER OGNI TIPO DI EVENTO

- **Primavera (marzo–maggio):** ideale per attività all'aperto, cammini rigenerativi e **workshop** nei borghi.
- **Estate (giugno–agosto):** perfetta per **retreat** immersivi, **eventi** nei parchi naturali e serate en plein air.
- **Autunno (settembre–novembre):** stagione ottimale per degustazioni, laboratori tematici e momenti di riflessione.
- **Inverno (dicembre–febbraio):** adatto a incontri indoor, **conferenze** in spazi storici e programmi di benessere.



ITALIA CENTRO - MARCHE

TRA MARE, COLLINE E TESORI NASCOSTI: UN'ARMONIA DI TRADIZIONE E INNOVAZIONE

Le Marche offrono un panorama variegato fatto di coste frastagliate, dolci colline e borghi ricchi di storia e cultura. Oltre a Ancona, Urbino e Ascoli Piceno, si scoprono luoghi poco noti come la Valle del Metauro, il Parco del Conero e le grotte di Frasassi, che regalano esperienze uniche lontane dai circuiti tradizionali. Questa regione invita a immergersi in un equilibrio di natura e arte, tra tradizioni vive e spirito innovativo. Un contesto ideale per chi cerca ispirazione e autenticità in ogni progetto, in un ambiente che favorisce creatività e coesione.

ACCESSIBILITÀ E OSPITALITÀ

Le Marche sono collegate all'Italia e all'Europa attraverso l'aeroporto di Ancona-Falconara, servito da ITA, con servizi business come cabine dedicate, Wi-Fi e lounge riservate. La rete stradale e ferroviaria assicura collegamenti efficaci con le principali città e le aree interne. L'offerta ricettiva spazia da hotel di charme a resort immersi nel verde e strutture congressuali moderne. Operatori specializzati nel MICE garantiscono supporto logistico, personalizzazione dell'accoglienza e valorizzazione dei luoghi per eventi distintivi e coinvolgenti.

ESPERIENZE CHE ISPIRANO E UNISCONO

Le Marche propongono esperienze stimolanti e non convenzionali, perfette per rafforzare il team e stimolare la creatività. Si possono organizzare workshop tra le mura medievali di Urbino o attività di team building lungo i sentieri del Parco del Conero. Le grotte di Frasassi offrono location suggestive per eventi immersivi e originali. Degustazioni di prodotti tipici, laboratori artigianali e percorsi nelle campagne marchigiane arricchiscono ogni programma. Queste esperienze sono pensate per coniugare lavoro e benessere, favorendo momenti di autentica connessione.

LE STAGIONI IDEALI PER OGNI TIPO DI EVENTO

- **Primavera (marzo–maggio):** ideale per attività outdoor, cammini esperienziali e incontri in borghi storici.
- **Estate (giugno–agosto):** perfetta per **retreat** all'aperto, **eventi** serali e attività marine.
- **Autunno (settembre–novembre):** stagione ideale per degustazioni, **workshop** tematici e percorsi sensoriali.
- **Inverno (dicembre–febbraio):** adatto a incontri indoor, **conferenze** e attività culturali in spazi raccolti.



ITALIA CENTRO - LAZIO

UN TERRITORIO RICCO DI STORIA, NATURA MEDITERRANEA E SPAZI INASPETTATI

Il Lazio è un mosaico di paesaggi, che spazia dalla grande Roma alle coste selvagge e alle isole incantate di Ponza e Ventotene. Tra colline, borghi storici e riserve naturali, questa regione offre scenari variegati dove tradizione e innovazione convivono. Luoghi come Tivoli, il Parco Nazionale del Circeo e le isole Pontine sono scrigni di bellezza autentica e potenziali poli di ispirazione. Qui, oltre ai consueti percorsi culturali, si scoprono ambienti poco convenzionali perfetti per momenti di rigenerazione e confronto profondo, aprendo nuove prospettive di connessione e collaborazione.

ACCESSIBILITÀ E OSPITALITÀ

Il Lazio è servito dall'aeroporto internazionale di Roma Fiumicino, hub di ITA, che offre servizi business d'eccellenza tra cui cabine business, Wi-Fi a bordo e lounge riservate. I collegamenti marittimi da Anzio e Formia permettono di raggiungere facilmente Ponza e Ventotene, offrendo contesti esclusivi per eventi immersi nella natura. La rete ferroviaria e autostradale consente spostamenti rapidi tra la capitale e le località costiere e interne. L'offerta ricettiva comprende hotel di design, dimore storiche e resort sulle isole, con operatori MICE esperti nella gestione di eventi personalizzati e ambientazioni suggestive.

ESPERIENZE CHE ISPIRANO E UNISCONO

Il Lazio e le sue isole propongono esperienze capaci di unire innovazione e autenticità, perfette per team building e momenti di riflessione. A Roma, workshop e incontri possono svolgersi in palazzi storici e spazi contemporanei, mentre a Ponza e Ventotene si organizzano retreat rigeneranti tra mare e natura incontaminata. Escursioni in barca, snorkeling e percorsi nei borghi si combinano con degustazioni di prodotti tipici e laboratori culturali. Ogni attività mira a stimolare creatività e coesione, offrendo un'esperienza unica e coinvolgente.

LE STAGIONI IDEALI PER OGNI TIPO DI EVENTO

- **Primavera (marzo–maggio):** perfetta per attività outdoor, visite culturali e momenti di rigenerazione.
- **Estate (giugno–agosto):** ideale per **retreat** sulle isole, **eventi** serali all'aperto e sport acquatici.
- **Autunno (settembre–novembre):** stagione ottimale per **workshop**, degustazioni e cammini esperienziali.
- **Inverno (dicembre–febbraio):** adatto a incontri indoor in dimore storiche e spazi moderni.



ITALIA CENTRO - ABRUZZO

TRA MONTAGNE MAESTOSE, PARCHI NATURALI E BORGHETTI AUTENTICI

L'Abruzzo è una terra di contrasti che unisce le vette imponenti del Gran Sasso e della Majella a vallate verdeggianti e borghi autentici. Tra Pescara, L'Aquila e Sulmona si aprono scenari naturali unici, dove la natura selvaggia si fonde con antiche tradizioni. La regione si distingue per parchi nazionali e riserve protette che offrono un ambiente ideale per rigenerare mente e corpo. Luoghi poco convenzionali come le gole del Sagittario o il borgo di Scanno arricchiscono l'esperienza con atmosfere suggestive. Questa varietà di paesaggi crea il contesto perfetto per ispirare creatività e favorire nuove sinergie.

ACCESSIBILITÀ E OSPITALITÀ

L'Abruzzo è collegato tramite l'aeroporto di Pescara, servito da ITA con servizi business come cabine dedicate, Wi-Fi a bordo e lounge riservate. La rete stradale e ferroviaria consente spostamenti agevoli tra città, montagne e costa, facilitando la mobilità per eventi MICE. L'offerta ricettiva comprende hotel di charme, agriturismi e strutture immerse nel verde, molte delle quali adatte a meeting e congressi. Operatori locali specializzati assicurano una gestione impeccabile, curando ogni dettaglio per garantire esperienze personalizzate e di alto livello.

ESPERIENZE CHE ISPIRANO E UNISCONO

L'Abruzzo propone attività coinvolgenti che uniscono natura, cultura e benessere, ideali per rafforzare il team e stimolare la creatività. Trekking guidati nei parchi nazionali, percorsi enogastronomici con prodotti locali e visite a borghi storici come Santo Stefano di Sessanio arricchiscono ogni programma. Esperienze outdoor come rafting o equitazione si affiancano a workshop e laboratori in location suggestive. Ogni proposta mira a creare momenti autentici di condivisione e crescita, favorendo un ambiente di lavoro stimolante e rigenerante.

LE STAGIONI IDEALI PER OGNI TIPO DI EVENTO

- **Primavera (marzo–maggio):** perfetta per attività all'aperto, trekking e **workshop** immersi nella natura.
- **Estate (giugno–agosto):** ideale per **eventi** outdoor, **retreat** e serate nei borghi storici.
- **Autunno (settembre–novembre):** stagione ottimale per degustazioni, laboratori culturali e cammini esperienziali.
- **Inverno (dicembre–febbraio):** adatto a incontri indoor, **conferenze** e attività di **team building** in strutture accoglienti.



ITALIA CENTRO - CAMPANIA

TRA STORIA MILLENARIA, COSTE DA SOGNO E ISOLE INCANTATE

La Campania si distingue per un patrimonio culturale e paesaggistico di straordinaria varietà, spaziando dalla vivace Napoli ai siti archeologici di Pompei e Ercolano, fino alle incantevoli isole di Capri e Ischia. Oltre alle località più note, si aprono scenari meno convenzionali come la Costiera Amalfitana e i sentieri del Parco del Cilento, ideali per momenti di scoperta autentica. Questo territorio stimola un mix di energia e rilassatezza, perfetto per chi cerca atmosfere dinamiche ma anche spazi per rigenerarsi. La ricchezza culturale e naturale della regione si presta a esperienze immersive e memorabili, che valorizzano il benessere e la creatività.

ACCESSIBILITÀ E OSPITALITÀ

La Campania è servita dall'aeroporto internazionale di Napoli-Capodichino, hub di ITA, con servizi business come cabine di prima classe, Wi-Fi a bordo e lounge esclusive. I collegamenti marittimi da Napoli e Sorrento garantiscono un accesso rapido e suggestivo a Capri e Ischia, location ideali per eventi outdoor e retreat esclusivi. La rete stradale e ferroviaria collega agevolmente città e aree interne, facilitando gli spostamenti. L'offerta ricettiva spazia da hotel di lusso a ville storiche e resort sulle isole, con operatori MICE esperti nella gestione di eventi tailor-made, in contesti unici.

ESPERIENZE CHE ISPIRANO E UNISCONO

La Campania offre un ventaglio di esperienze stimolanti e non convenzionali, perfette per team building e momenti di confronto. Si possono organizzare workshop creativi a Napoli, percorsi di trekking e relax nei sentieri della Costiera Amalfitana, o retreat rigeneranti a Capri e Ischia tra mare cristallino e spa naturali. Degustazioni di prodotti tipici e visite a botteghe artigiane completano il programma, arricchendo ogni evento di valore culturale e sensoriale. Queste attività sono pensate per ispirare, motivare e rafforzare i legami professionali.

LE STAGIONI IDEALI PER OGNI TIPO DI EVENTO

- **Primavera (marzo–maggio):** ideale per attività outdoor, trekking e incontri culturali.
- **Estate (giugno–agosto):** perfetta per **retreat** sulle isole, **eventi** serali e sport acquatici.
- **Autunno (settembre–novembre):** stagione ottimale per degustazioni, **workshop** e cammini esperienziali.
- **Inverno (dicembre–febbraio):** adatto a incontri indoor in contesti storici e spazi moderni.

SUD

MOLISE, PUGLIA, BASILICATA, CALABRIA, SICILIA

Autentico, intenso, solare: il Sud Italia è la scelta ideale per eventi MICE dal forte impatto emotivo e paesaggistico. Spiagge selvagge, masserie eleganti, antiche città e natura incontaminata sono lo scenario perfetto per **incentive** creativi, **retreats** profondi e **viaggi aziendali** memorabili. Le Tremiti (al largo della Puglia), le vulcaniche Eolie, Lipari, l'affascinante Ustica e l'incontaminata Pantelleria completano l'offerta con atmosfere marine uniche, perfette per esperienze su piccola scala tra natura, silenzio e autenticità.





ITALIA SUD - MOLISE

UN TERRITORIO AUTENTICO TRA COLLINE VERDI E MARE TRANQUILLO

Il Molise è una regione poco conosciuta ma ricca di fascino autentico, con paesaggi che spaziano dalle colline dell'entroterra alle coste tranquille dell'Adriatico. Città come Campobasso, Isernia e Termoli offrono un equilibrio tra storia, arte e natura, affiancate da borghi sorprendenti come Agnone, Sepino o Larino. Itinerari meno battuti conducono al Lago di Castel San Vincenzo, alle riserve naturali di Montedimezzo e Collemeluccio, fino ai tratturi che attraversano l'Alto Molise. Una terra discreta e accogliente, dove la lentezza diventa risorsa e la semplicità si trasforma in valore. Ideale per esperienze autentiche, intime e profondamente rigeneranti.

ACCESSIBILITÀ E OSPITALITÀ

Il Molise è raggiungibile tramite l'aeroporto di Pescara (servito da ITA), collegato con bus e treni efficienti, e l'aeroporto di Napoli, anch'esso servito da ITA, facilmente accessibile via terra. La rete stradale e ferroviaria permette spostamenti agevoli tra città, costa e aree interne. L'offerta ricettiva include hotel boutique, agriturismi e strutture moderne adatte a meeting e piccoli eventi. Operatori locali specializzati nel MICE garantiscono supporto completo, con soluzioni personalizzate per eventi che vogliono valorizzare autenticità e natura incontaminata.

ESPERIENZE CHE ISPIRANO E UNISCONO

Il Molise propone esperienze uniche e poco convenzionali per rafforzare team e creare momenti memorabili. Si possono organizzare trekking nei parchi naturali, visite guidate nei borghi medievali e laboratori di artigianato locale. La costa offre attività legate al mare, come escursioni in barca e percorsi di pesca sostenibile. Degustazioni di prodotti tipici completano l'offerta, favorendo una piena immersione nel territorio. Queste esperienze sono pensate per stimolare collaborazione e benessere in un contesto intimo e rilassante.

LE STAGIONI IDEALI PER OGNI TIPO DI EVENTO

- **Primavera (marzo–maggio):** ideale per attività all'aperto, trekking e **workshop** immersi nella natura.
- **Estate (giugno–agosto):** perfetta per **eventi** outdoor sulla costa e **retreat** rigeneranti.
- **Autunno (settembre–novembre):** stagione ottimale per degustazioni, laboratori e percorsi culturali.
- **Inverno (dicembre–febbraio):** adatto a incontri indoor e **team building** in strutture raccolte.



ITALIA SUD - PUGLIA

UNA STRISCIA DI LUCE TRA BORGHI BIANCHI, ULIVETI E MARE CRISTALLINO

La Puglia incanta con la sua varietà: dai trulli di Alberobello ai borghi barocchi del Salento, dalle scogliere del Gargano alle Isole Tremiti immerse nell'Adriatico. Tra Lecce, Bari, Ostuni e Vieste si alternano paesaggi arcaici e vibrazioni contemporanee, perfetti per chi cerca ispirazione fuori dai circuiti convenzionali. Le masserie, i centri storici in pietra e le aree naturali protette creano ambientazioni rare, intime e potenti. Le Tremiti, con il loro fascino selvaggio, offrono un contesto ideale per esperienze esclusive e rigeneranti. Una regione che unisce bellezza, identità e apertura, con infinite possibilità di scoperta per il MICE.

ACCESSIBILITÀ E OSPITALITÀ

La Puglia è ben servita dagli aeroporti di Bari e Brindisi, collegati da ITA con servizi business come cabine dedicate, Wi-Fi e lounge riservate. Le Isole Tremiti sono raggiungibili via mare da Termoli o Vieste, offrendo soluzioni logistiche ideali per eventi immersi nella natura. L'eccellente rete stradale e ferroviaria collega con agilità le diverse aree della regione. L'ospitalità spazia da masserie di design a dimore storiche, fino a resort affacciati sul mare. Gli operatori MICE locali garantiscono gestione su misura, alta qualità nei servizi e valorizzazione delle eccellenze territoriali.

ESPERIENZE CHE ISPIRANO E UNISCONO

La Puglia propone esperienze capaci di stimolare emozioni, collaborazione e creatività. Workshop open-air tra gli ulivi secolari o in antichi frantoi, percorsi sensoriali tra i muretti a secco e le vigne, passeggiate rilassanti fronte mare o giri su barche a vela alle Tremiti. Lecce e la sua pietra bianca offrono spazi perfetti per eventi artistici e culturali, mentre le masserie ospitano team retreat tra natura e tradizione. Ogni attività punta a creare connessioni autentiche, favorendo concentrazione, benessere e nuove visioni professionali in un contesto solare e accogliente.

LE STAGIONI IDEALI PER OGNI TIPO DI EVENTO

- **Primavera (marzo–maggio):** ideale per esperienze outdoor, **eventi** tra vigne e uliveti, laboratori creativi.
- **Estate (giugno–agosto):** perfetta per **retreat** costieri, attività sulle isole e serate sotto le stelle.
- **Autunno (settembre–novembre):** stagione ottimale per degustazioni, cammini esperienziali e incontri culturali.
- **Inverno (dicembre–febbraio):** adatto a **eventi** in masserie, sessioni indoor e percorsi di benessere.



ITALIA SUD - BASILICATA

UN TERRITORIO INTIMO TRA PAESAGGI LUNARI, STORIE ANTICHE E SILENZI POTENTI

La Basilicata sorprende con la sua bellezza silenziosa e intensa: dai celebri Sassi di Matera ai calanchi di Aliano, dalle spiagge selvagge di Maratea ai monti del Pollino. Regione di confine e di profondità, custodisce atmosfere sospese, ideali per esperienze immersive e riflessive. Oltre alle mete più note, borghi come Castelmezzano, Pietrapertosa e Valsinni rivelano paesaggi vertiginosi e carichi di suggestione. È una terra che invita al rallentare, dove l'essenzialità si trasforma in valore e dove ogni luogo può diventare una scenografia naturale per ispirazione e relazione per eventi MICE.

ACCESSIBILITÀ E OSPITALITÀ

La Basilicata è raggiungibile dagli aeroporti di Bari e Napoli, entrambi collegati da ITA con servizi pensati per il business, tra cui Wi-Fi a bordo, cabine comfort e lounge dedicate. Da qui, strade panoramiche e collegamenti ferroviari conducono verso Matera, Maratea e le aree interne. Le strutture ricettive includono alberghi diffusi nei centri storici, resort in natura e location uniche nei Sassi. Gli operatori MICE locali offrono assistenza specializzata, eventi su misura e valorizzazione del patrimonio ambientale e culturale, con un'attenzione autentica ai dettagli e alla sostenibilità.

ESPERIENZE CHE ISPIRANO E UNISCONO

In Basilicata ogni esperienza è un'occasione per connettersi con l'essenza del territorio e creare relazioni autentiche. Si organizzano eventi sospesi tra cielo e roccia nelle Dolomiti Lucane, incontri creativi nei vicoli di Matera o team session in antichi borghi disabitati trasformati in spazi esperienziali. A Maratea, attività outdoor come trekking vista mare o workshop in terrazze naturali regalano nuovi orizzonti. Esperienze teatrali, percorsi narrativi e cene sotto le stelle nei calanchi completano un'offerta pensata per stimolare immaginazione, presenza e collaborazione.

LE STAGIONI IDEALI PER OGNI TIPO DI EVENTO

- **Primavera (marzo–maggio):** perfetta per cammini esperienziali, **workshop** all'aperto e attività nei borghi.
- **Estate (giugno–agosto):** ideale per **eventi** serali nei Sassi, **retreat** tra mare e montagna, attività notturne.
- **Autunno (settembre–novembre):** stagione ottimale per degustazioni, laboratori narrativi e incontri culturali.
- **Inverno (dicembre–febbraio):** adatto a momenti indoor, brainstorming in dimore storiche e **retreat** contemplativi.



ITALIA SUD - CALABRIA

TRA MARE INFINITO, MONTAGNE ANTICHE E TRAME CULTURALI RITROVATE

La Calabria sorprende con la sua forza primitiva e la varietà dei paesaggi, che vanno dalle spiagge trasparenti della Costa degli Dei ai silenzi profondi della Sila e dell'Aspromonte. Tra borghi come Gerace, Scilla e Morano Calabro si intrecciano storia, tradizioni e scenari fuori dal tempo. È una terra autentica, fatta di contrasti armoniosi e panorami mozzafiato, dove l'essenzialità diventa ispirazione. Anche nei luoghi meno battuti, come i ruderi grecanici o i vecchi opifici riconvertiti, emergono spazi perfetti per incontri e percorsi esperienziali. Una destinazione ideale per chi cerca energia naturale e visioni nuove.

ACCESSIBILITÀ E OSPITALITÀ

La Calabria è servita dagli aeroporti di Lamezia Terme e Reggio Calabria, collegati da ITA con servizi pensati per il business travel, come cabine comfort, Wi-Fi e lounge dedicate. Una rete stradale costiera e interna consente spostamenti fluidi verso località marittime, montane e borghi storici. L'ospitalità calabrese si esprime in resort affacciati sul mare, alberghi diffusi e strutture storiche in pietra, ideali per eventi su misura. Gli operatori MICE offrono soluzioni flessibili, unendo cura organizzativa, contesto identitario e una forte valorizzazione del territorio.

ESPERIENZE CHE ISPIRANO E UNISCONO

La Calabria propone esperienze immersive e rigeneranti, perfette per stimolare coesione e creatività. Si possono organizzare incontri strategici nei giardini di Villa Caristo, trekking narrativi nei boschi della Sila o sessioni di team coaching sulle spiagge di Capo Vaticano. Gli antichi borghi grecanici ospitano laboratori identitari e cene esperienziali, mentre i canyon del Raganello si prestano ad attività outdoor ad alta intensità. Ogni esperienza fonde natura e memoria, dando vita a percorsi personalizzati in cui lavoro e benessere trovano un equilibrio potente e duraturo.

LE STAGIONI IDEALI PER OGNI TIPO DI EVENTO

- **Primavera (marzo–maggio):** perfetta per **eventi** nella natura, attività outdoor e borghi in fiore.
- **Estate (giugno–agosto):** ideale per **retreat** marini, eventi open-air e attività serali in riva al mare.
- **Autunno (settembre–novembre):** stagione adatta a cammini esperienziali, degustazioni e storytelling.
- **Inverno (dicembre–febbraio):** ottimo per sessioni strategiche in montagna, laboratori indoor e incontri culturali.



ITALIA SUD - SICILIA

CULTURE INCROCIATE, PAESAGGI ESTREMI E ISOLE DOVE IL TEMPO SI FERMA

La Sicilia è una terra di contrasti vivi, dove vulcani attivi, acque trasparenti e rovine millenarie convivono in perfetto equilibrio. Da Palermo a Siracusa, da Ragusa alle Madonie, fino alle isole minori come le Eolie, Pantelleria, Ustica ed Egadi, ogni luogo racconta una storia unica. Oltre ai circuiti classici, si trovano scenari autentici e non convenzionali: saline, cave abbandonate, tonnare riconvertite, riserve marine. Il paesaggio è potente e scenografico, perfetto per ispirare nuove visioni e connessioni profonde. Una regione ideale per rallentare, ascoltare e ritrovare energia creativa e relazionale.

ACCESSIBILITÀ E OSPITALITÀ

La Sicilia è servita dagli aeroporti internazionali di Palermo, Catania e Trapani, collegati da ITA con servizi business come Wi-Fi a bordo, lounge dedicate e priorità d'imbarco. Le isole minori sono raggiungibili con aliscafi e voli interni da Palermo o Trapani, offrendo soluzioni affascinanti per eventi riservati e retreat esclusivi. La rete stradale e ferroviaria permette di muoversi agevolmente anche tra aree rurali e borghi storici. L'offerta ricettiva varia da masserie contemporanee a boutique hotel, resort sulle isole e dimore patrizie, con una solida rete MICE pronta a valorizzare ogni contesto.

ESPERIENZE CHE ISPIRANO E UNISCONO

La Sicilia propone esperienze uniche che trasformano ogni evento in un viaggio emozionale. Workshop in antichi palazzi a Ortigia, trekking sull'Etna con sessioni di coaching, ritiri contemplativi a Pantelleria tra dammusi e vigneti. Le isole Egadi e Ustica offrono snorkeling, escursioni marine e team building tra fari e grotte sottomarine. Nelle Eolie si possono organizzare incontri al tramonto su terrazze vulcaniche o attività narrative ispirate ai miti greci. Ogni esperienza è pensata per stimolare pensiero laterale, coesione e ispirazione profonda, in luoghi dove l'autenticità è una risorsa concreta.

LE STAGIONI IDEALI PER OGNI TIPO DI EVENTO

- **Primavera (marzo–maggio):** perfetta per percorsi sensoriali, **eventi** in natura e nei borghi storici.
- **Estate (giugno–agosto):** ideale per **retreat** insulari, attività acquatiche e incontri sotto le stelle.
- **Autunno (settembre–novembre):** stagione ottimale per degustazioni, storytelling e cammini tematici.
- **Inverno (dicembre–febbraio):** adatto a **retreat** indoor, brainstorming in dimore storiche e laboratori culturali.

OVEST

SARDEGNA

La Sardegna è un mondo a sé: aspra e selvaggia, elegante e misteriosa. Terra di antiche civiltà e paesaggi immacolati, è la meta ideale per eventi MICE che cercano isolamento creativo, benessere rigenerante e natura protagonista. Le coste smeraldine, gli altopiani interni e i borghi sospesi nel tempo offrono un contesto unico per **incentive** esclusivi, **retreats** direzionali e **team building** esperienziali. L'ospitalità sarda, autentica e discreta, si riflette in location d'eccellenza: resort eco-luxury, tenute agricole, dimore storiche e beach club privati.





ITALIA OVEST - SARDEGNA

UN'ISOLA PRIMORDIALE TRA CULTURE ARCAICHE, MARE ASSOLUTO E LUOGHI SEGRETI

La Sardegna va oltre la bellezza delle sue coste: è una terra sospesa tra cielo e pietra, archeologia misteriosa, cultura pastorale e natura immensa. Oltre alle mete celebri come Cagliari, Alghero o la Costa Smeralda, affiorano luoghi sorprendenti come i nuraghi, le miniere dismesse dell'Iglesiente o le valli selvagge dell'Ogliastra. Qui il tempo rallenta, le distanze si dilatano, e lo spazio diventa esperienza. Una destinazione potente, dove l'incontro con il territorio favorisce nuovi sguardi, equilibrio e apertura. Il contesto perfetto per ispirare connessioni autentiche e stimolare l'innovazione fuori dai percorsi consueti.

ACCESSIBILITÀ E OSPITALITÀ

La Sardegna è raggiungibile attraverso gli aeroporti di Cagliari, Olbia e Alghero, con voli ITA che offrono servizi dedicati al business: Wi-Fi a bordo, imbarco prioritario e lounge riservate. Le strade interne collegano con efficienza anche le aree più remote, come Barbagia e Sulcis. L'ospitalità spazia da resort esclusivi affacciati sul mare a case rurali riconvertite, hotel diffusi nei borghi e dimore storiche ideali per piccoli congressi e retreat. Gli operatori MICE locali valorizzano l'autenticità sarda con proposte personalizzate, radicate nel territorio e attente alla sostenibilità ambientale e culturale.

ESPERIENZE CHE ISPIRANO E UNISCONO

In Sardegna ogni attività diventa rito: dal team coaching tra le rocce rosse dell'Ogliastra ai workshop nelle ex miniere di Montevecchio, dai trekking sulle alture del Gennargentu alle sessioni creative nelle case in pietra di Orgosolo. Gli incontri sul mare si arricchiscono di navigazioni esperienziali nell'arcipelago della Maddalena o escursioni alle cale nascoste del Golfo di Orosei. Aggiungono profondità le esperienze sensoriali legate alla musica ancestrale, alla cucina pastorale e alla narrazione dei miti nuragici. Ogni proposta favorisce relazione, ascolto e coesione, in spazi dove la natura insegna.

LE STAGIONI IDEALI PER OGNI TIPO DI EVENTO

- **Primavera (marzo–maggio):** ideale per attività nei parchi naturali, **eventi** in borghi e **workshop** all'aperto.
- **Estate (giugno–agosto):** perfetta per **retreat** sulla costa, incontri in barca e esperienze marino-sensoriali.
- **Autunno (settembre–novembre):** stagione ottimale per itinerari archeologici, **eventi** culturali e degustazioni.
- **Inverno (dicembre–febbraio):** adatto a momenti indoor, **retreat** contemplativi e laboratori nelle zone interne.



ITALIA: TRA INNOVAZIONE, NATURA E ISOLE SEGRETE

ITINERARIO – MICE INTEGRATO

GIORNO 1 – MILANO E IL CUORE INDUSTRIALE LOMBARDO

Il viaggio inizia nel vibrante cuore economico dell'Italia: **Milano**. Dopo un incontro mattutino in un elegante spazio congressuale nel centro storico, il pomeriggio si trasforma in un'esperienza culturale e creativa con una visita guidata in una delle nuove fabbriche riconvertite in hub artistici, dove design e innovazione si fondono. La sera, una cena esclusiva in un palazzo storico di **Brebra** crea il clima perfetto per networking e scambi informali, tra gusto raffinato e atmosfere milanesi.

GIORNO 2 – PIEMONTE TRA COLLINE E CASTELLI

Lasciata Milano, la delegazione si sposta verso il **Piemonte**, terra di vigneti e castelli fiabeschi. La mattina è dedicata a un workshop immerso nel verde delle **Langhe**, in una dimora storica trasformata in centro congressi. Nel pomeriggio, un tour privato tra le vigne con degustazione di vini pregiati rinforza lo spirito di squadra e la condivisione. La giornata si chiude con una cena sotto le stelle in un borgo antico, dove tradizione e modernità dialogano in ogni piatto.

GIORNO 3 – ABRUZZO E LE SUE MERAVIGLIE NATURALI

Si vola verso l'**Abruzzo**, una regione ancora poco conosciuta ma ricca di spazi naturali incontaminati e antichi borghi. Il mattino è dedicato a sessioni di lavoro in un relais di charme, circondato dai monti del **Parco Nazionale della Majella**. Nel pomeriggio, un'escursione di team building tra i sentieri boschivi stimola la creatività e l'intesa, mentre la sera, la cena tipica in un agriturismo autentico crea legami duraturi e ricordi profondi.

GIORNO 4 – TREMITI, IL GIOIELLO REMOTO DELL'ADRIATICO

Da **Pescara** si vola verso l'arcipelago delle **Tremiti**, un'oasi incontaminata nel Mare Adriatico, perfetta per un'esperienza MICE fuori dal comune. La giornata si apre con una colazione vista mare, seguita da un workshop all'aperto su una terrazza affacciata sul mare cristallino. Nel pomeriggio, attività di snorkeling e kayak tra le scogliere scolpite dal vento e dal mare uniscono divertimento e coesione. La cena in riva al mare, con pesce freschissimo e vini locali, chiude la giornata con un'atmosfera magica.

GIORNO 5 – PUGLIA AUTENTICA E RAFFINATA

L'ultimo giorno porta il gruppo in **Puglia**, tra uliveti secolari e trulli dal fascino senza tempo. La mattina si svolge un incontro strategico in una masseria storica, dove tecnologia e tradizione convivono armoniosamente. Dopo il pranzo, un tour culturale a sorpresa in un piccolo borgo poco conosciuto stimola l'ispirazione con le sue architetture e il ritmo lento della vita locale. La giornata e il viaggio si concludono con un aperitivo al tramonto su una terrazza panoramica, tra profumi di mare e campagna.



DESIDERATE UN PREVENTIVO?

Ci auguriamo che questa brochure sia stata fonte di ispirazione per un prossimo viaggio d'affari.

Se desiderate organizzare non dovete fare altro che seguire i due passi indicati nelle pagine successive.

Faremo tutto il possibile per preparare un programma e un preventivo su misura con ottimo rapporto qualità-prezzo.



ENTRATE IN ATLANTIC CORPORATE CLUB

Ci permetterà di conoscere tutte le vostre esigenze in termini di viaggi business e offrirvi validi servizi e promozioni.

[ISCRIZIONE](#)



RICHIEDETE IL PREVENTIVO

Compilate e inviate l'apposito form e riceverete un preventivo gratuito adatto a tutte le vostre esigenze e necessita' di viaggio.

PREVENTIVO

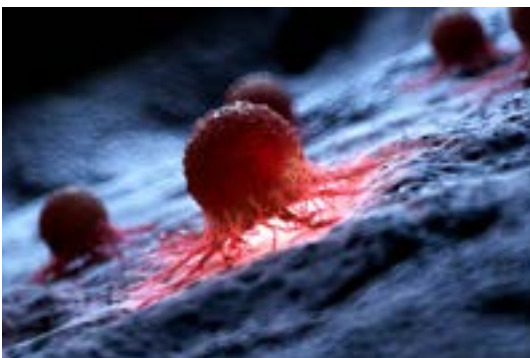

IL NOSTRO SOSTEGNO PER LA SALVAGUARDIA DEL PIANETA E LA RICERCA SUL CANCRO

CON I NOSTRI VIAGGI, VOGLIAMO OFFRIRE AI NOSTRI CLIENTI L'OPPORTUNITÀ DI CONTRIBUIRE PER ORGANIZZAZIONI SENZA SCOPO DI LUCRO IMPEGNATE A RISOLVERE I SEGUENTI PROBLEMI GLOBALI

- CONSERVAZIONE DELLA FLORA - FAUNA
- RISCALDAMENTO GLOBALE
- RICERCA SUL CANCRO



Atlantic Travel & Tours Ltd

London, New York
Los Angeles, Miami
Denver

ATLANTIC TRAVEL & TOURS LTD

SOCIETÀ CON SEDI OPERATIVE NEGLI STATI UNITI E NEL REGNO UNITO

USA - DENVER - COLORADO - COMPANY REGISTRATION NUMBER: 202 110 96 014

REGNO UNITO - LONDRA - COMPANY REGISTRATION NUMBER: 130 288 33

E-MAIL

USA - unitedstatesadministration@atlantictourstravel.com

REGNO UNITO - unitedkingdomadministration@atlantictourstravel.com

WEBSITE

www.visitatlantictraveltours.com

CONTATTI COMPLETI

www.visitatlantictraveltours.com/it/contact